



El código de verificación (CSV) permite la verificación de la integridad de una copia de este documento electrónico. Este documento incorpora firma electrónica de acuerdo a la Ley 59/2003, de 19 de diciembre, de firma electrónica
<https://sede.cehegin.regionaldemercaderia.es/validacionDoc/index.jsp?entidad=30017>

PROMOTOR:



COMPLEJO DE INNOVACIÓN
MEDIOAMBIENTAL
SIERRA DE LA PUERTA

PROYECTO:

AUTORIZACIÓN EXCEPCIONAL POR INTERÉS PÚBLICO DEL COMPLEJO
DE INNOVACIÓN MEDIOAMBIENTAL SIERRA DE LA PUERTA
SECTOR 1, T.M. DE CEHEGÍN.
PLANOS



Firmado por
***3625**
ANTONIO JOSE
GOMEZ (R:
****5277*)

FECHA:

FEBRERO 2025



GETNISA
INGENIERIA CIVIL



Edificio

C/ Fernando Alonso Navarro, nº12
Planta 6ª - 30009 - MURCIA
Telef. 968 23 25 62 - Fax 968 23 25 10
www.getnisa.com - ingenieriacivil@getnisa.com

MBC

Documento firmado por:
MANUEL MARTINEZ ORTUÑO (3RS GESTION MA SOSTENIBLE, S.L.U.)

Fecha/hora:
18/02/2025 17:51

ENTRADA					
2025-1637	18/02/2025				
Libro General					
Ayuntamiento de Cehégín					
<div>901471c7f92c120036e07e9027021131K</div>					
<div>El código de verificación (CSV) permite la verificación de la integridad de una copia de este documento electrónico. Este documento incorpora firma electrónica de acuerdo a la Ley 59/2003, de 19 de diciembre, de firma electrónica https://sede.cehegin.rregiondenuria.es/validacionDoc/index.jsp?entidad=30017</div>					
<div><div><div></div><div>AUTORIZACIÓN EXCEPCIONAL POR INTERÉS PÚBLICO DEL COMPLEJO DE INNOVACIÓN MEDIOAMBIENTAL SIERRA DE LA PUERTA, SECTOR 1. T.M. DE CEHEGÍN</div><div></div></div><div>ÍNDICE DEL DOCUMENTO EN DIGITAL</div><div><div>01-MEMORIA-AEIP-SECTOR1-FEB-25. pdf</div><div>CONTENIDO</div><div>DOCUMENTO Nº1. MEMORIA Y ANEXOS</div><div>MEMORIA</div><div>ANEXO I: FICHAS CATASTRALES Y JUSTIFICACIÓN DE LA PROPIEDAD DE LOS TERRENOS</div><div>ANEXO II: ESTUDIO HIDROGEOLÓGICO</div><div>ANEXO III: ESTUDIO PALEONTOLÓGICO</div></div><div><div>01-2-MEMORIA-AEIP-SECTOR1-FEB-25.pdf</div><div>CONTENIDO</div><div>DOCUMENTO Nº1. MEMORIA Y ANEXOS</div><div>ANEXO IV; ESTUDIO DE PAISAJE</div><div>ANEXO V: ACCESO AUTORIZADO Y SOLICITUD VIABILIDAD NUEVO ACCESO PROPUESTO</div></div><div><div>02-PLANOS-REV4-SECTOR 1- FEB-25.pdf</div><div>CONTENIDO</div><div>DOCUMENTO Nº2. PLANOS</div></div><div><div>03-PRESUPUESTO-AEIP-SECTOR 1- FEB-25.pdf</div><div>CONTENIDO</div><div>DOCUMENTO Nº3. PRESUPUESTO</div><div>PRESUPUESTOS PARCIALES</div><div>PRESUPUESTO DE EJECUCIÓN MATERIAL Y DE EJECUCIÓN POR CONTRATA</div></div><div>ÍNDICE</div></div> <tr><td>Documento firmado por:</td><td>Fecha/hora:</td></tr> <tr><td>MANUEL MARTINEZ ORTUÑO (3RS GESTION MA SOSTENIBLE, S.L.U.)</td><td>18/02/2025 17:51</td></tr>		Documento firmado por:	Fecha/hora:	MANUEL MARTINEZ ORTUÑO (3RS GESTION MA SOSTENIBLE, S.L.U.)	18/02/2025 17:51
Documento firmado por:	Fecha/hora:				
MANUEL MARTINEZ ORTUÑO (3RS GESTION MA SOSTENIBLE, S.L.U.)	18/02/2025 17:51				

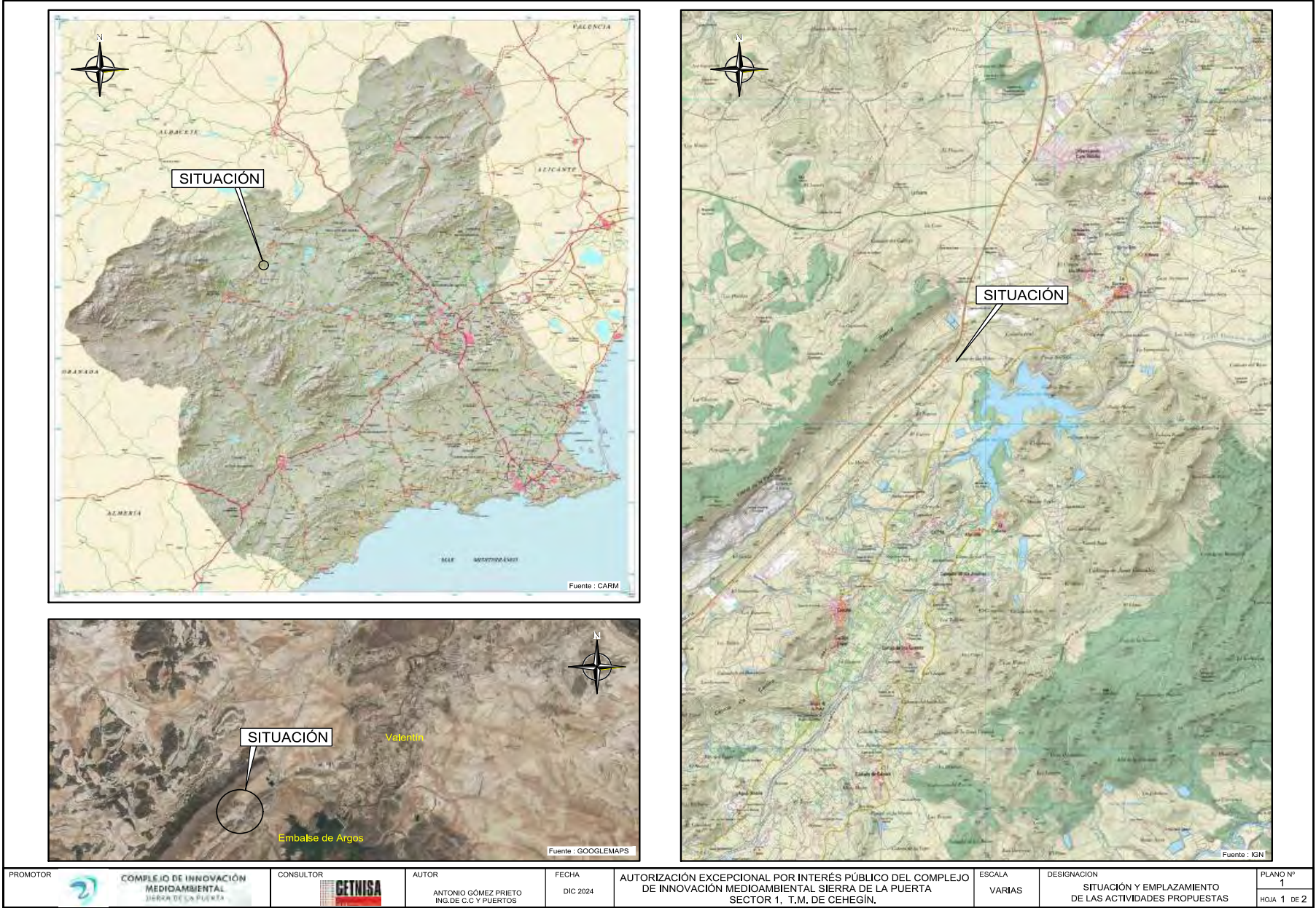

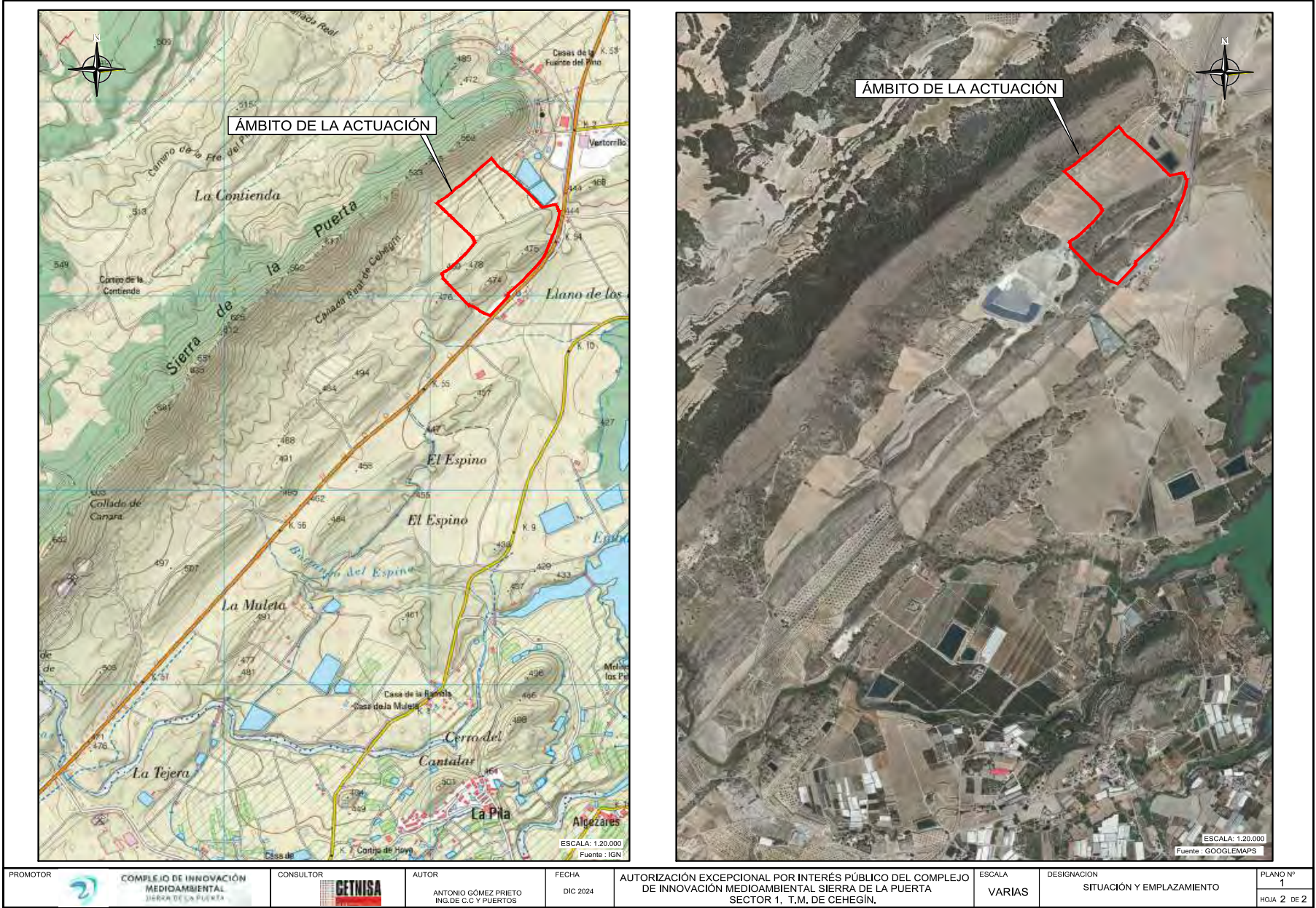

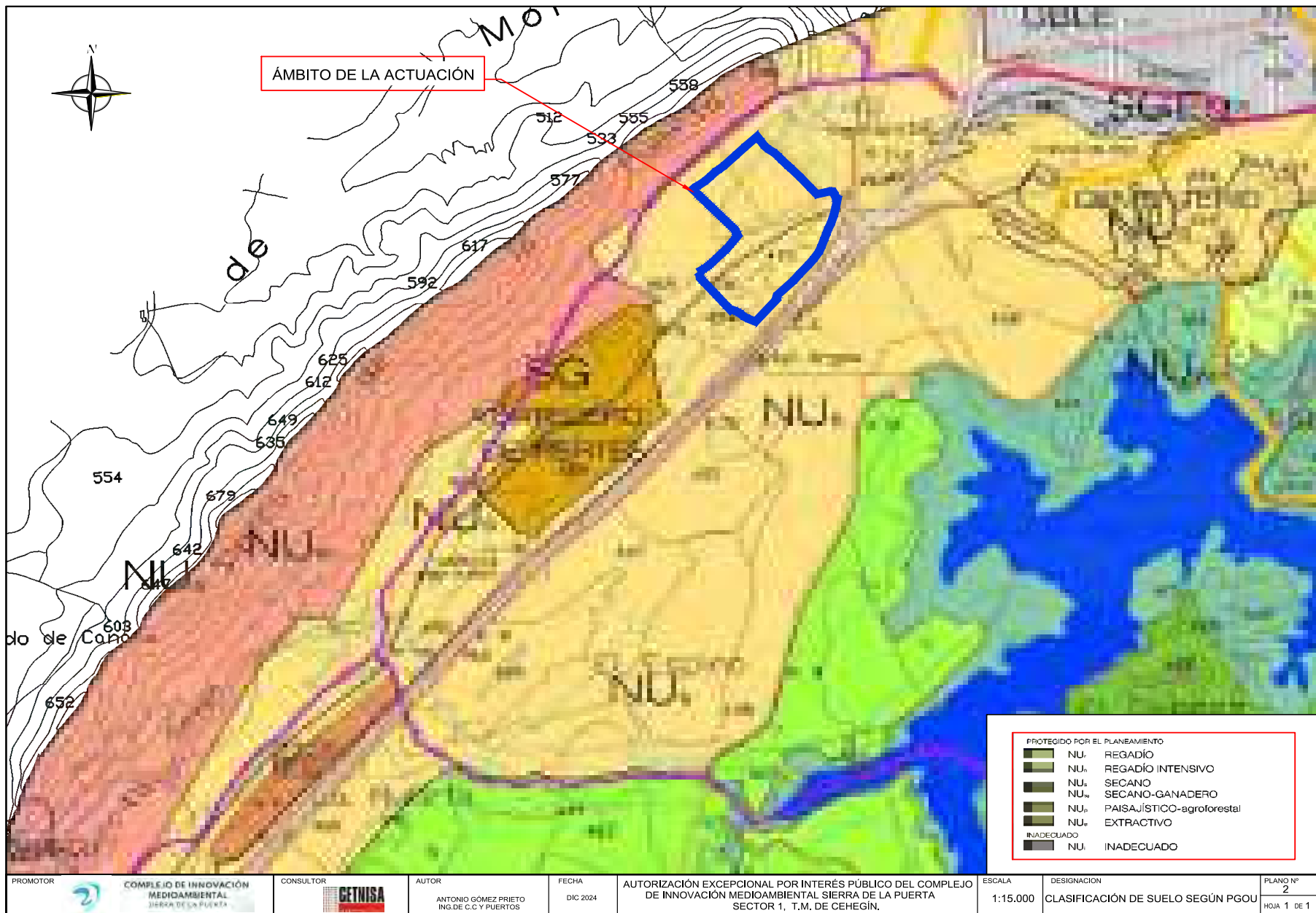



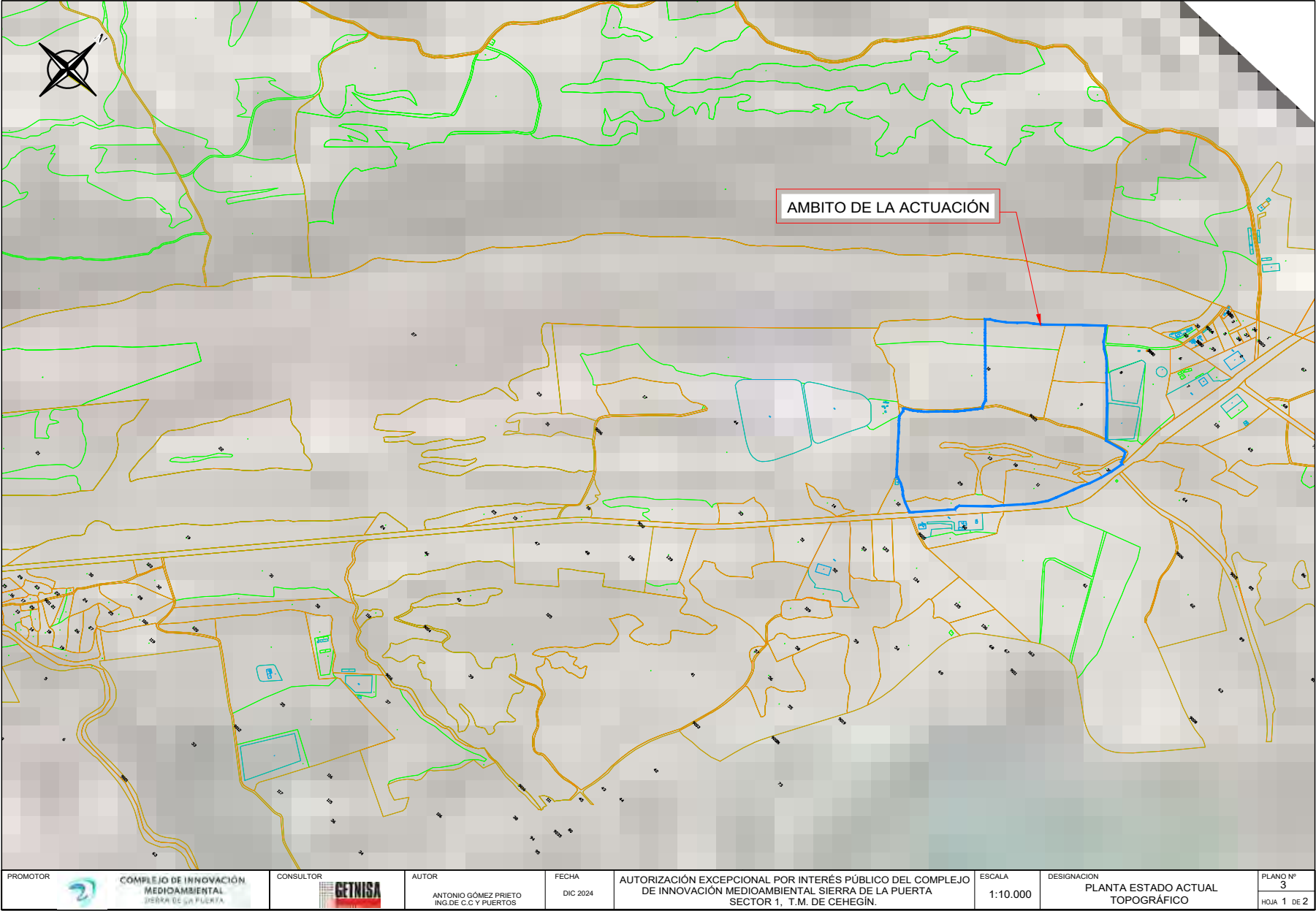

Para la verificación (CSV) permite la verificación de la integridad de una copia de este documento electrónico. Este documento incorpora firma electrónica de acuerdo a la Ley 59/2003, de 19 de diciembre, de firma electrónica
<https://sede.cehegin-regiordemurcia.es/validacionDoc/index.jsp?entidad=30017>

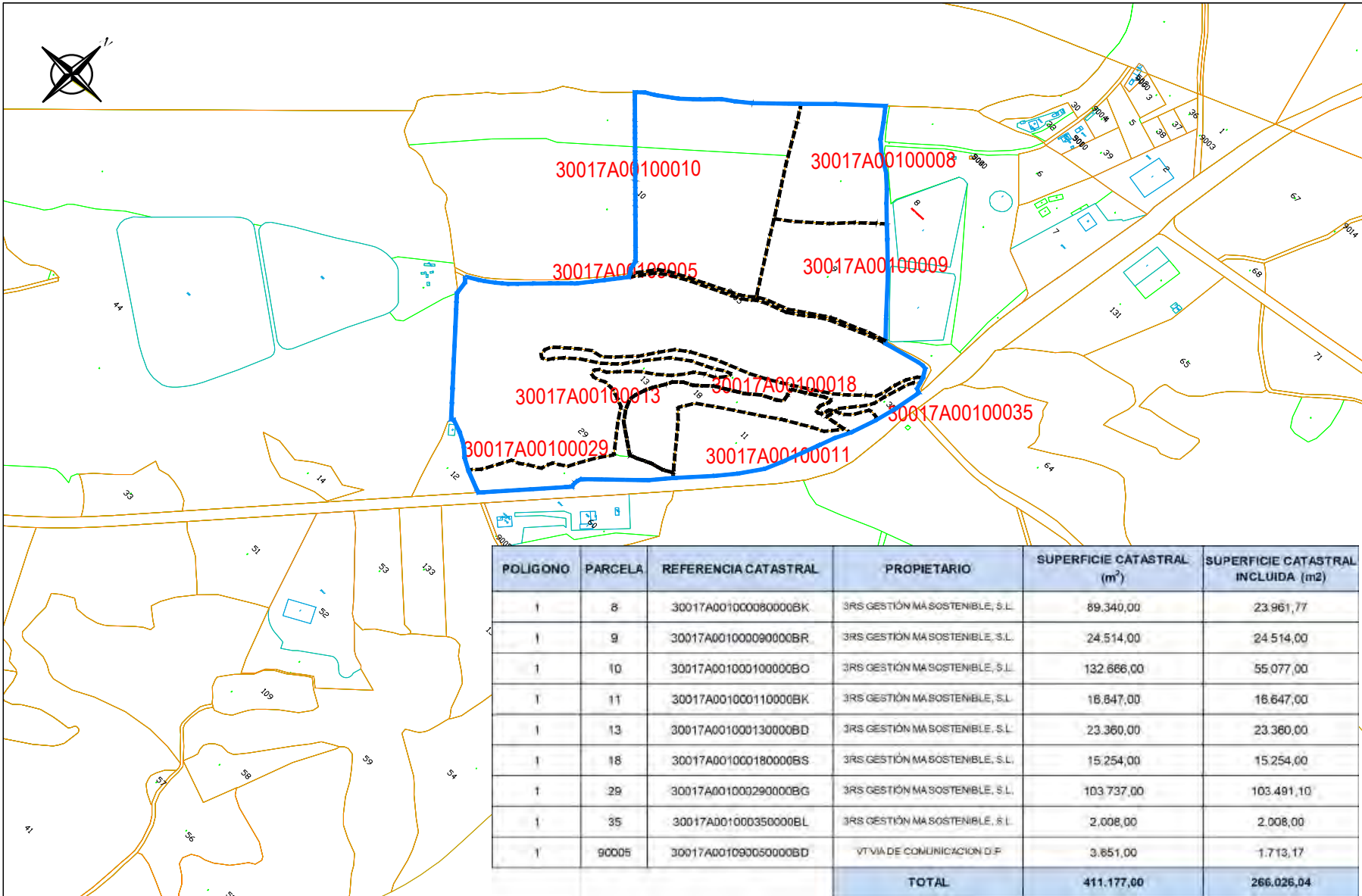

PROMOTOR		CONSULTOR		AUTOR	FECHA	AUTORIZACIÓN EXCEPCIONAL POR INTERÉS PÚBLICO DEL COMPLEJO DE INNOVACIÓN MEDIOAMBIENTAL SIERRA DE LA PUERTA SECTOR 1, T.M. DE CEHEGÍN.	ESCALA	DESIGNACION	PLANO Nº
				ANTONIO GÓMEZ PRIETO ING.DE C.C Y PUERTOS	DIC 2024		1:10.000	PLANTA ESTADO ACTUAL TOPOGRÁFICO	3
									HOJA 1 DE 2



POLIGONO	PARCELA	REFERENCIA CATASTRAL	PROPIETARIO	SUPERFICIE CATASTRAL (m²)	SUPERFICIE CATASTRAL INCLUIDA (m2)
1	8	30017A001000080000BK	3RS GESTIÓN MA SOSTENIBLE, S.L.	69.340,00	23.961,77
1	9	30017A001000090000BR	3RS GESTIÓN MA SOSTENIBLE, S.L.	24.514,00	24.514,00
1	10	30017A001000100000BO	3RS GESTIÓN MA SOSTENIBLE, S.L.	132.666,00	55.077,00
1	11	30017A001000110000BK	3RS GESTIÓN MA SOSTENIBLE, S.L.	16.647,00	16.647,00
1	13	30017A001000130000BD	3RS GESTIÓN MA SOSTENIBLE, S.L.	23.360,00	23.360,00
1	18	30017A001000180000BS	3RS GESTIÓN MA SOSTENIBLE, S.L.	15.254,00	15.254,00
1	29	30017A001000290000BG	3RS GESTIÓN MA SOSTENIBLE, S.L.	103.737,00	103.491,10
1	35	30017A001000350000BL	3RS GESTIÓN MA SOSTENIBLE, S.L.	2.008,00	2.008,00
1	90005	30017A001090050000BD	VÍVIA DE COMUNICACION D.F.	3.651,00	1.713,17
TOTAL				411.177,00	266.026,04

PROMOTOR

CONSULTOR

AUTOR
ANTONIO GÓMEZ PRIETO
ING.DE C.C Y PUERTOS

FECHA
DIC 2024

AUTORIZACIÓN EXCEPCIONAL POR INTERÉS PÚBLICO DEL COMPLEJO DE INNOVACIÓN MEDIOAMBIENTAL SIERRA DE LA PUERTA SECTOR 1, T.M. DE CEHEGÍN.

ESCALA
1:5.000

DESIGNACION
ESTRUCTURA DE LA PROPIEDAD CATASTRAL

PLANO Nº 3
HOJA 2 DE 2

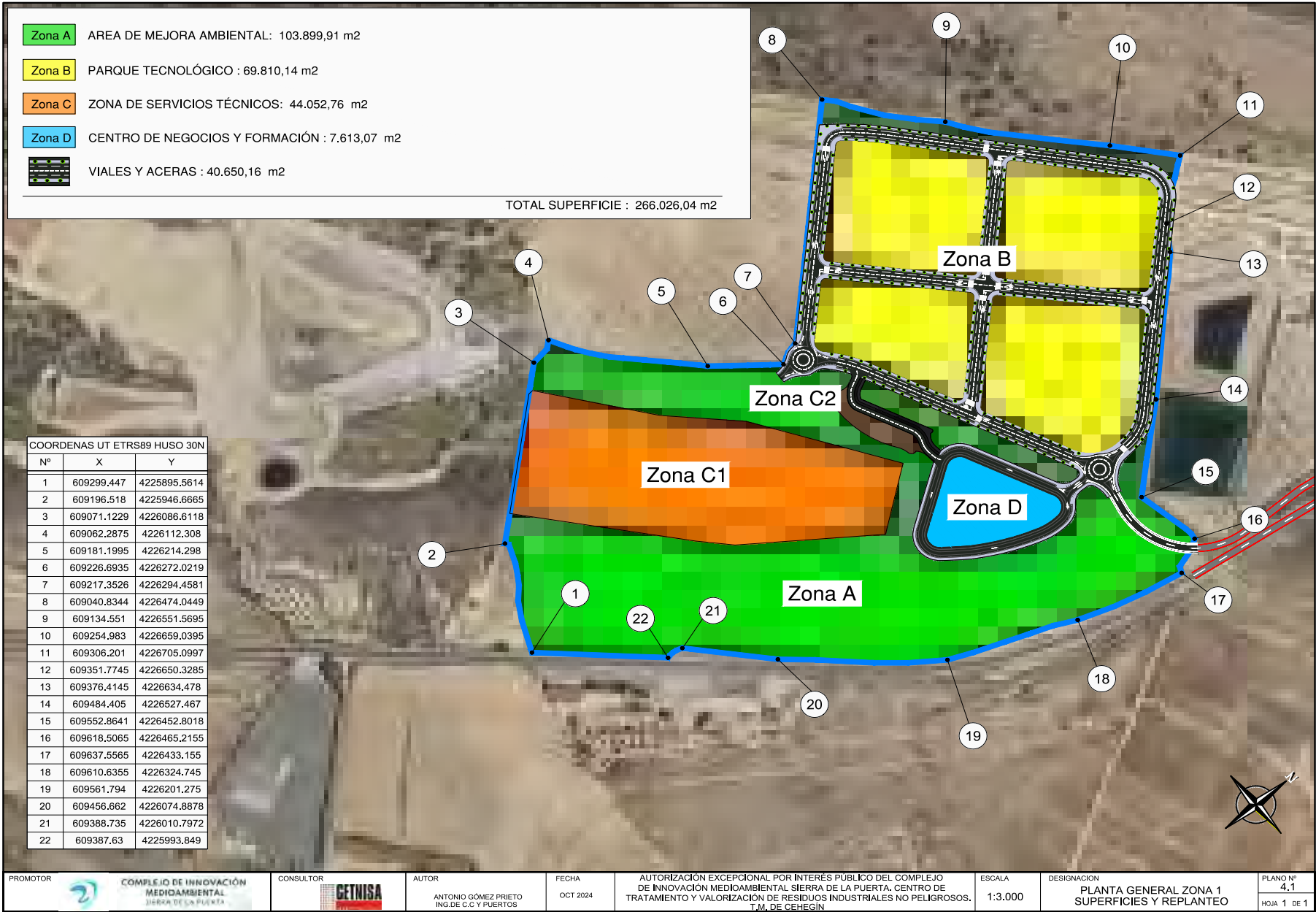

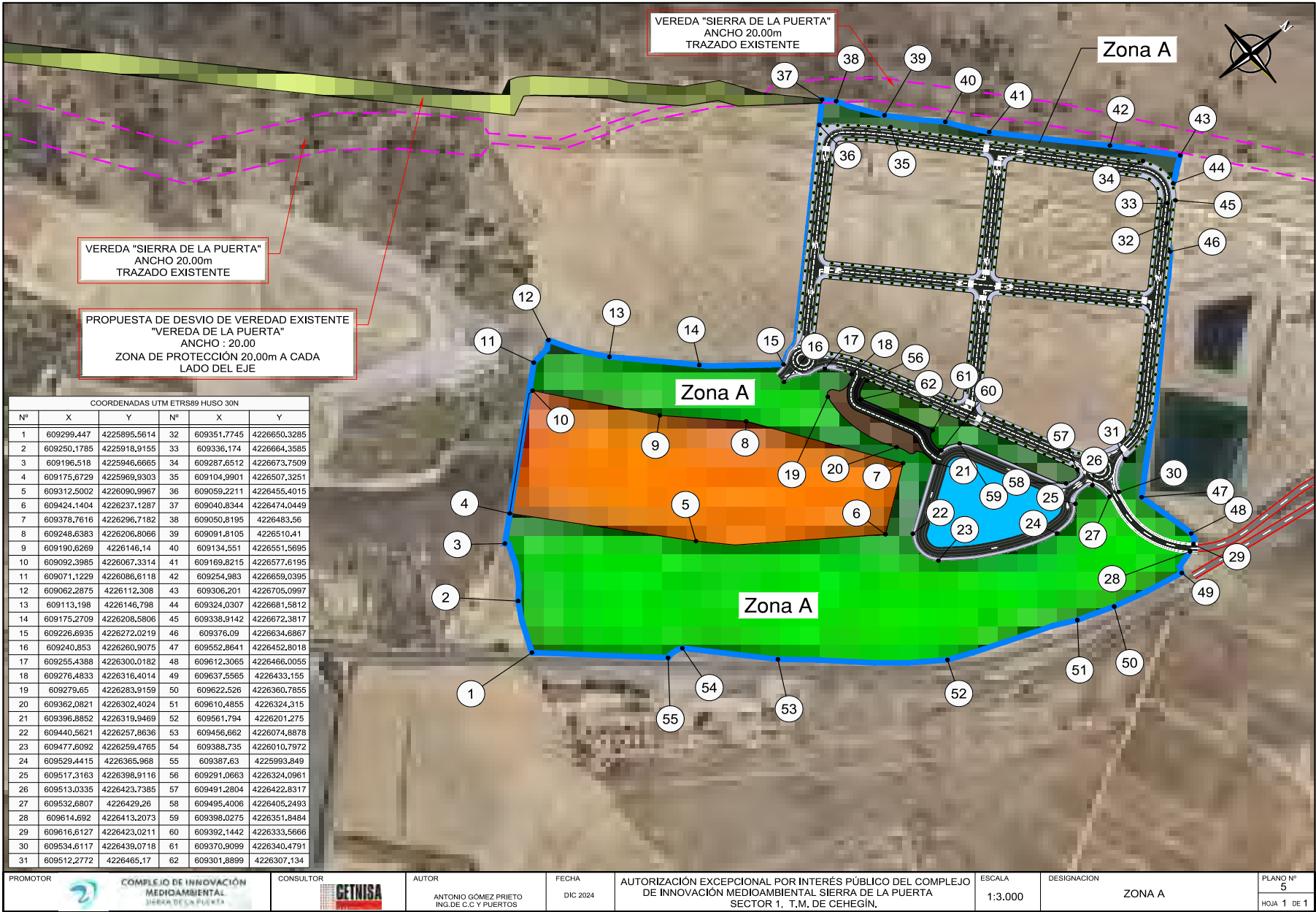



Para la verificación (CSV) permite la verificación de la integridad de una copia de este documento electrónico. Este documento incorpora firma electrónica de acuerdo a la Ley 59/2003, de 19 de diciembre, de firma electrónica
<https://sede.cehegin-regiordemurcia.es/validacionDoc/index.jsp?entidad=30017>

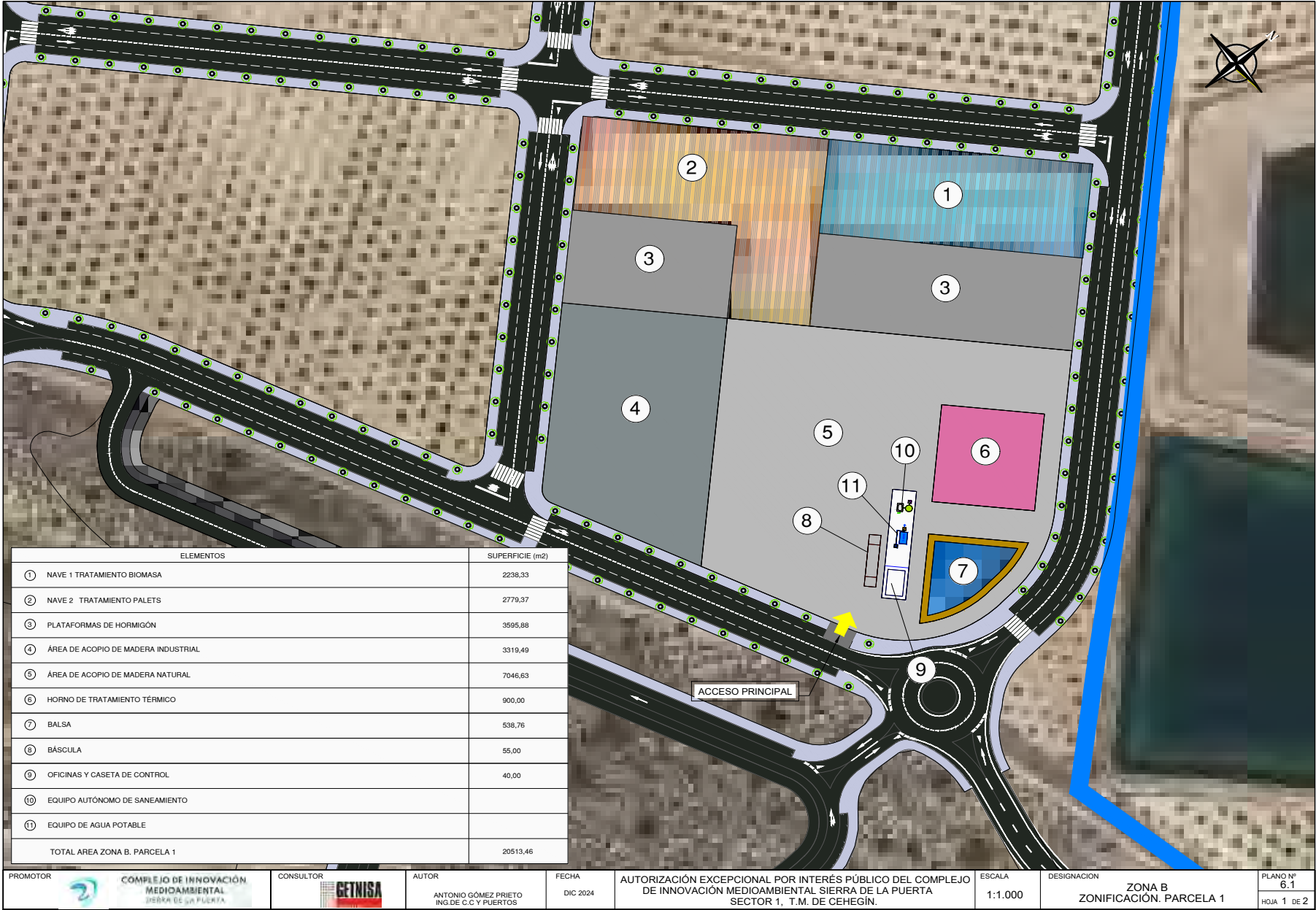



Para la verificación (CSV) permite la verificación de la integridad de una copia de este documento electrónico. Este documento incorpora firma electrónica de acuerdo a la Ley 59/2003, de 19 de diciembre, de firma electrónica
<https://sede.cehegin-regiordemurcia.es/validacionDoc/index.jsp?entidad=30017>





901471cf792c120036e07e9027021131k

La verificación (CSV) permite la verificación de la integridad de una copia de un documento electrónico. Este documento incorpora firma electrónica de acuerdo a la Ley 58/2003, de 19 de diciembre, de firma electrónica

<https://sede.cerign.es/regiondemurcia.es/validacionDocumento.jsp?entidad=30017>

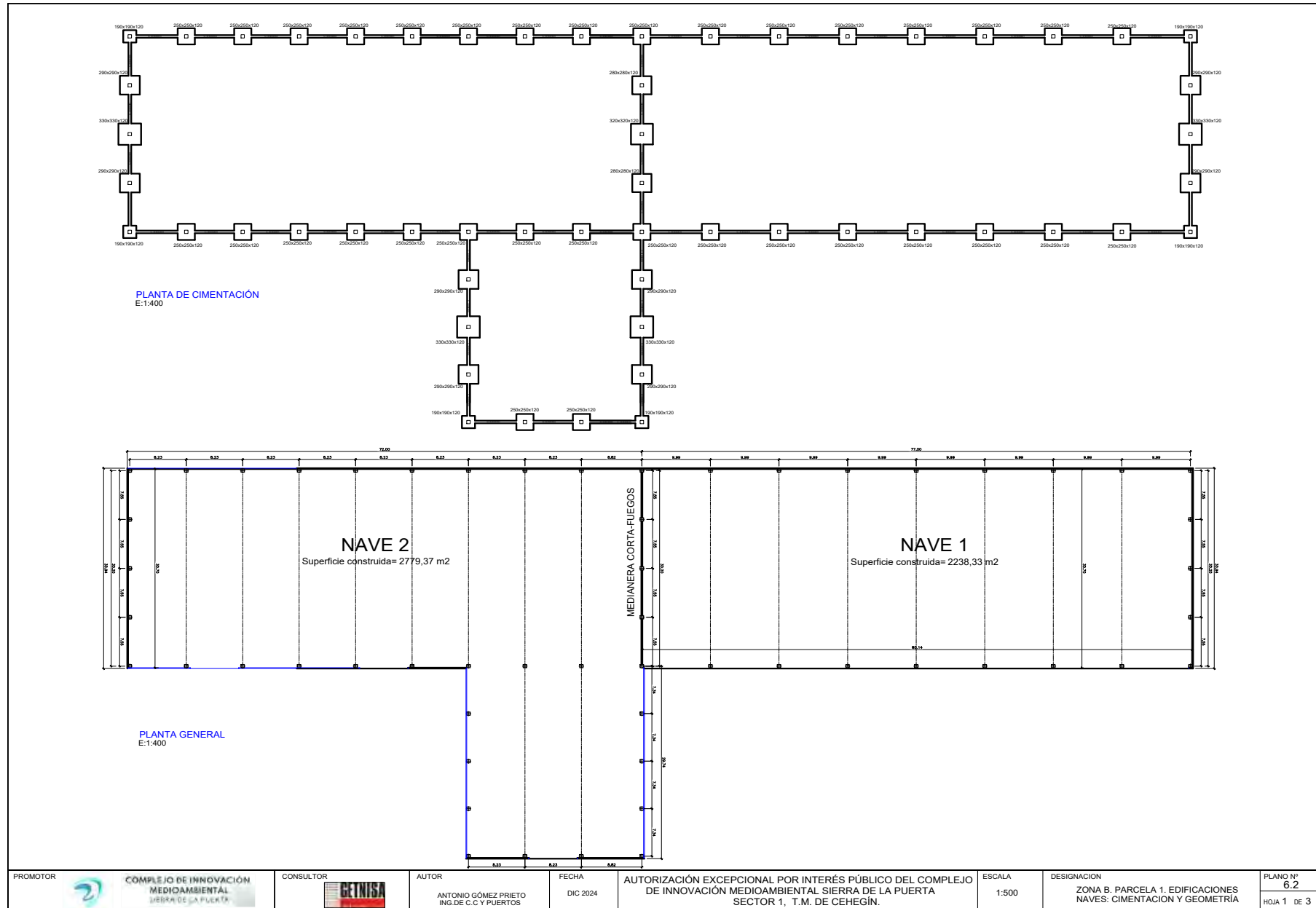

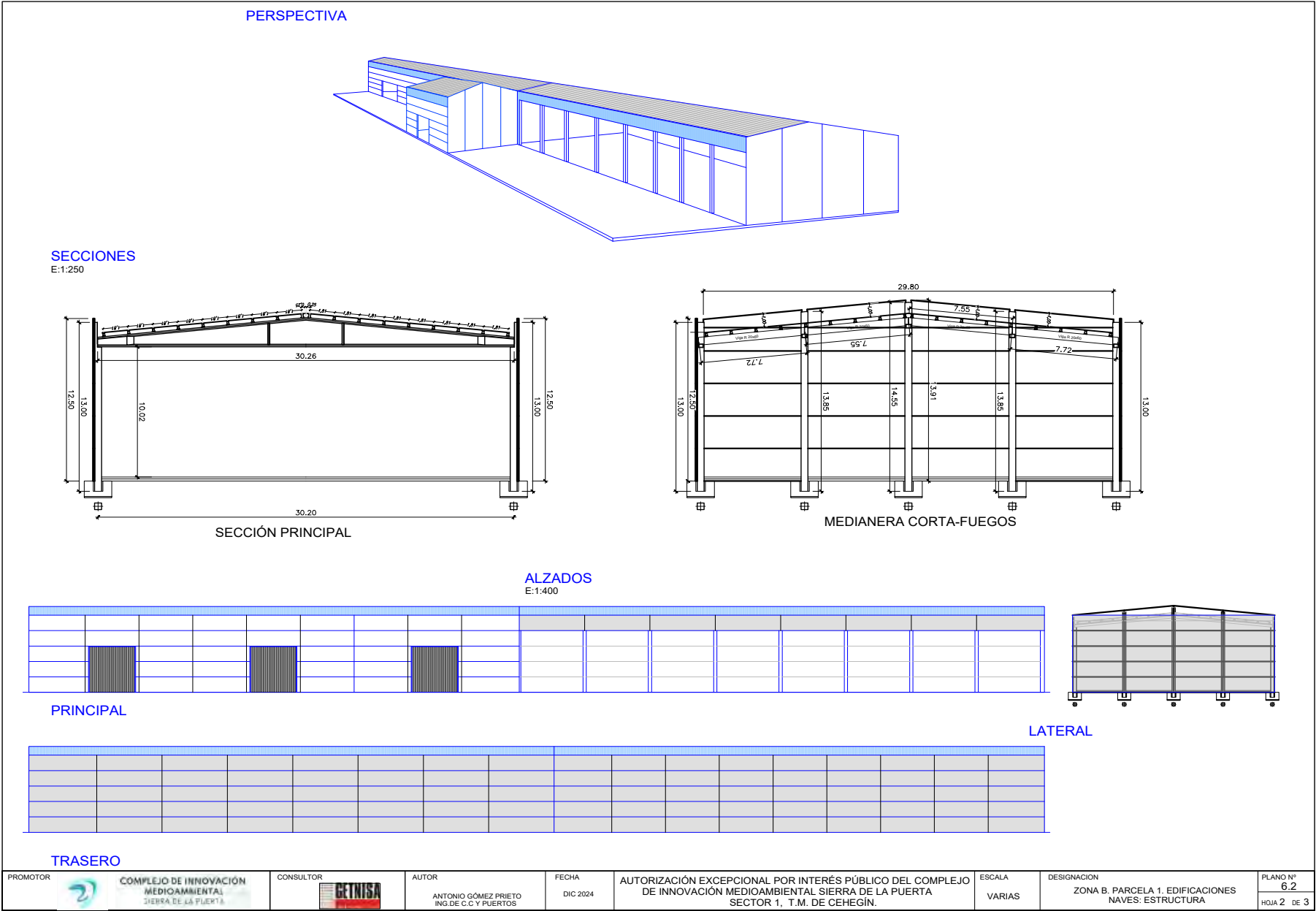

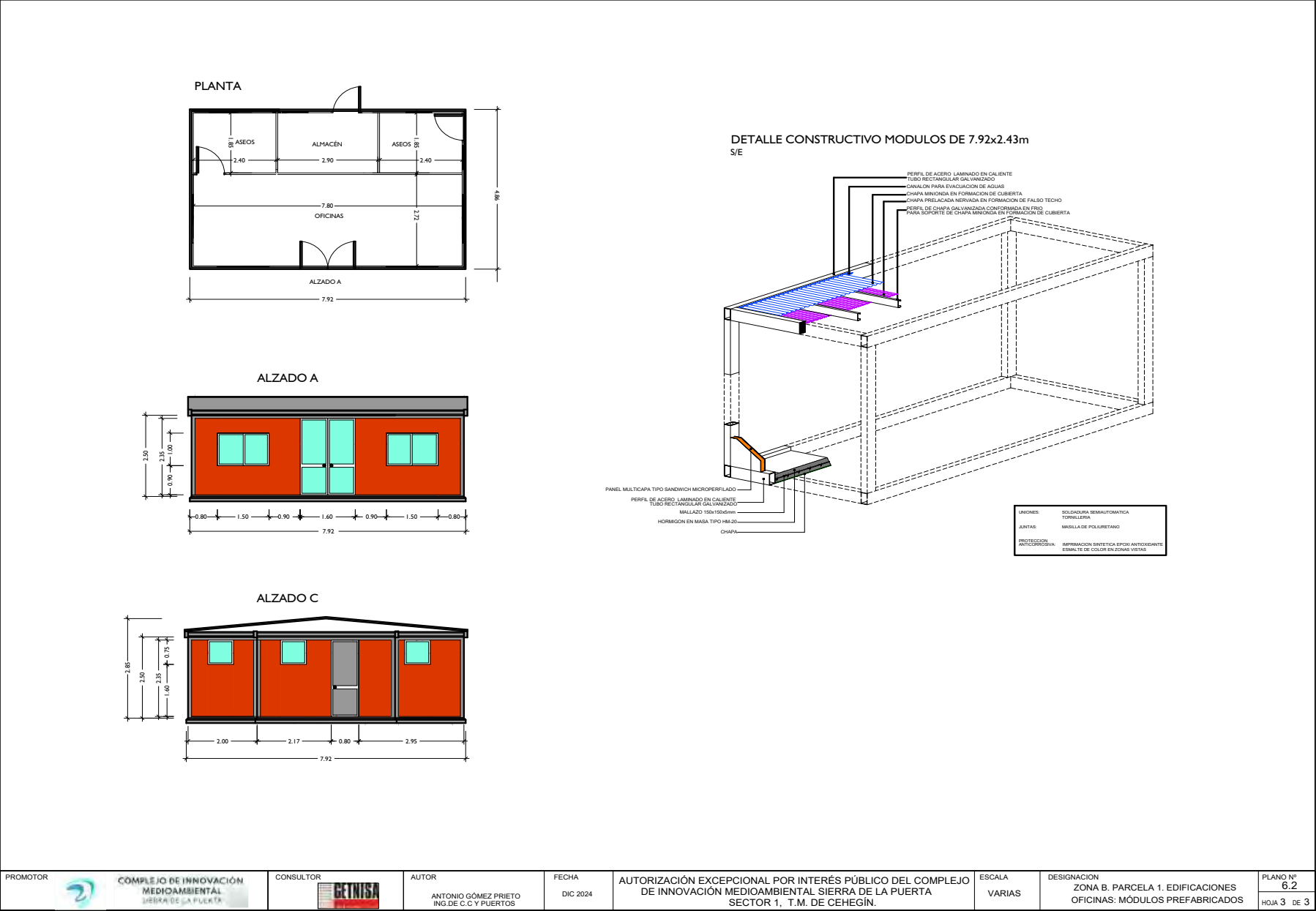



Para la verificación (CSV) permite la verificación de la integridad de una copia de este documento electrónico. Este documento incorpora firma electrónica de acuerdo a la Ley 59/2003, de 19 de diciembre, de firma electrónica
<https://sede.cehegin-regiordemurcia.es/validacionDoc/index.jsp?entidad=30017>





Para la verificación (CSV) permite la verificación de la integridad de una copia de este documento electrónico. Este documento incorpora firma electrónica de acuerdo a la Ley 59/2003, de 19 de diciembre, de firma electrónica

<https://sede.cehegin-regiondemurcia.es/validacionDoc/index.jsp?entidad=30017>



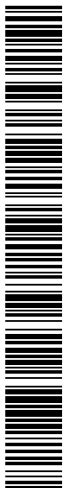

901471cf792c120036e07e9027021131K

El presente documento de verificación (CSV) permite la verificación de la integridad de una copia de este documento electrónico. Este documento incorpora firma electrónica de acuerdo a la Ley 59/2003, de 19 de diciembre, de firma electrónica

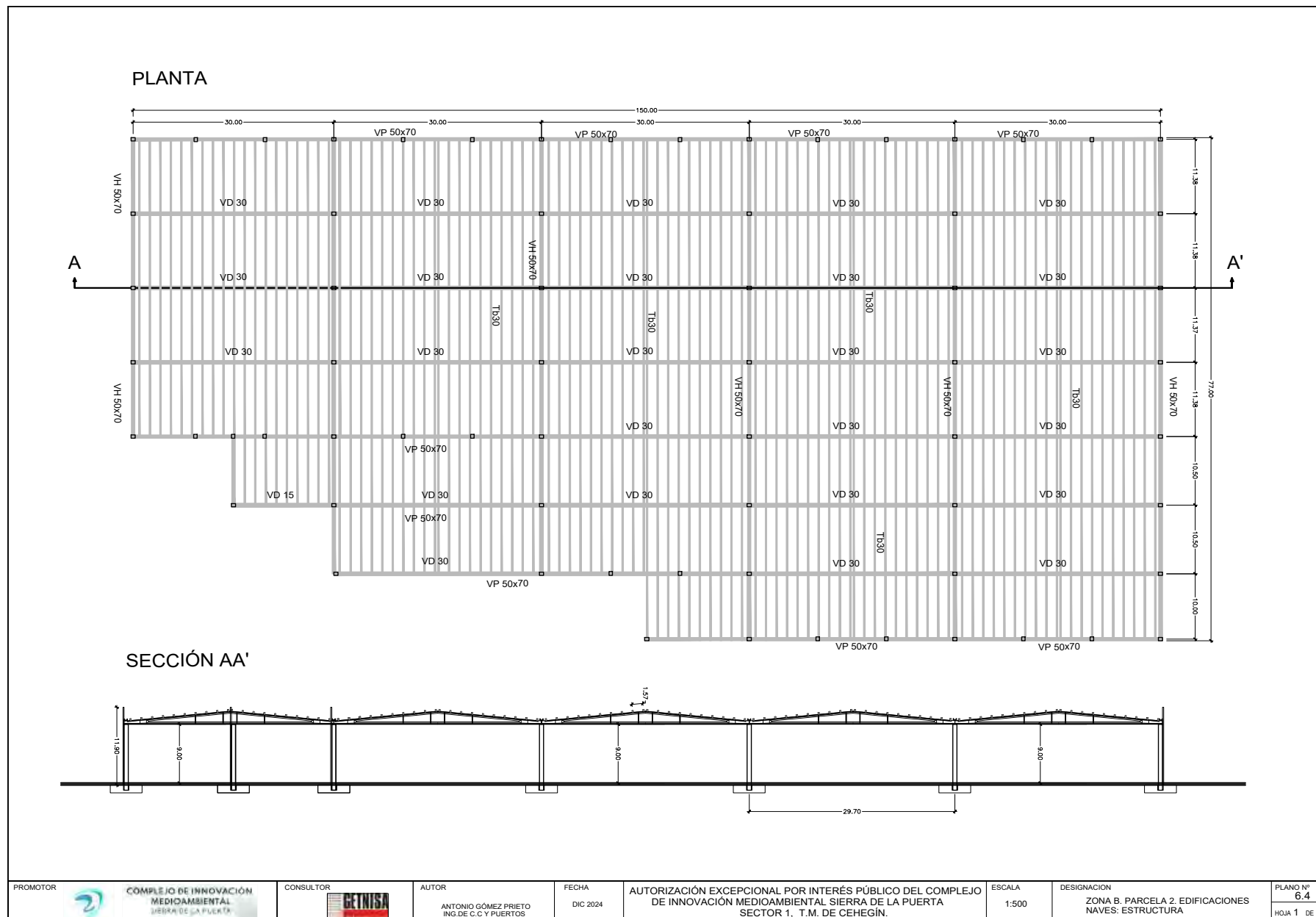

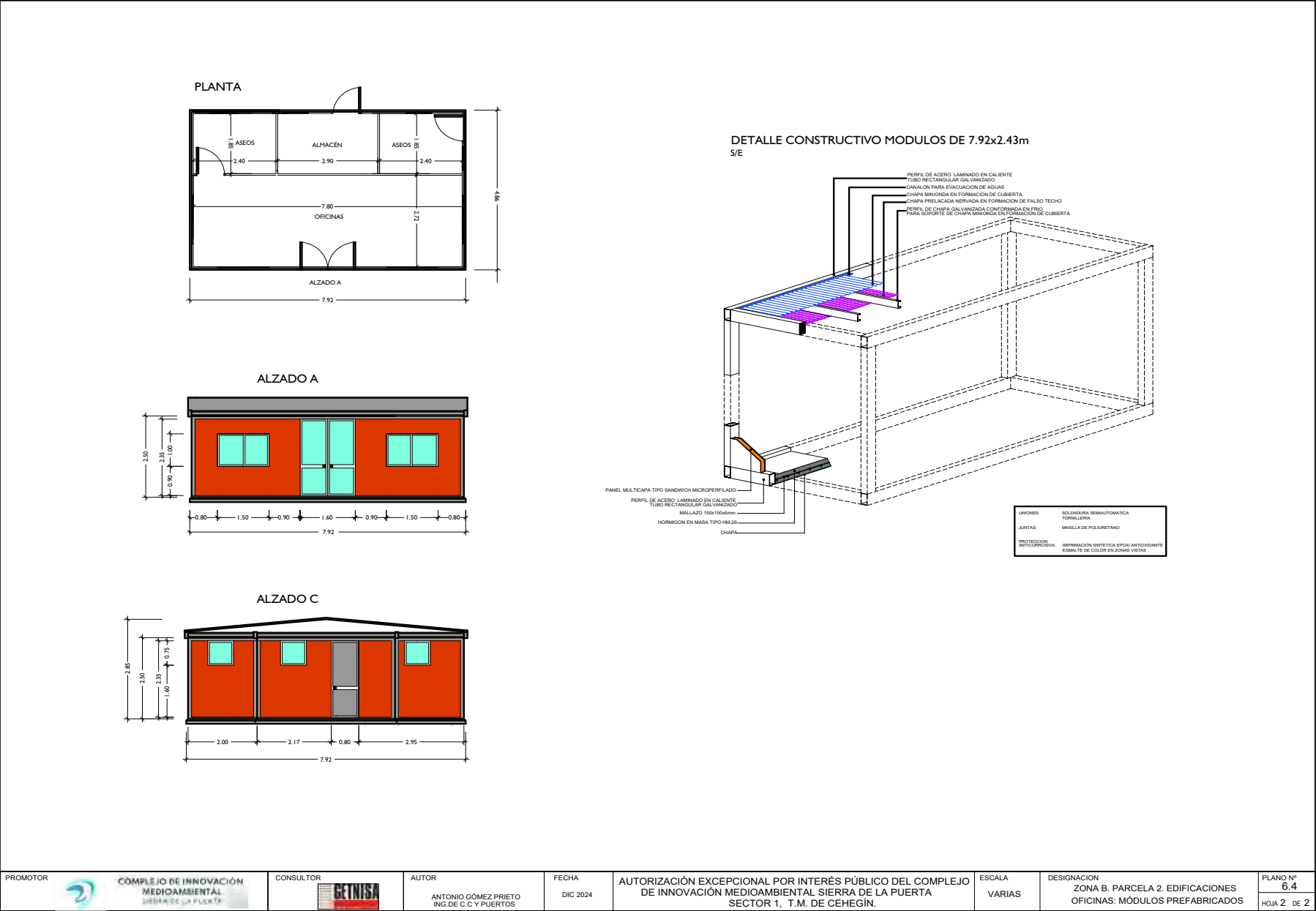



901471c792c120036e07e9027021131K

Para la verificación (CSV) permite la verificación de la integridad de una copia de este documento electrónico. Este documento incorpora firma electrónica de acuerdo a la Ley 59/2003, de 19 de diciembre, de firma electrónica
<https://sede.cehegin-regiondemurcia.es/validacionDoc/index.jsp?entidad=30017>



ELEMENTOS	SUPERFICIE (m2)
① NAVE DE TRATAMIENTO	2500,00
② OFICINAS (2 PLANTAS)	625,00
③ CASETAS DE BOMBAS PCI	64,00
④ NAVE DE PIROLISIS	700,00
⑤ CASETA DE BOMBEO Y CENTRIFUGA (ZONA DE CONDENSACIÓN)	58,50
⑥ CASETA DE BOMBAS DE REFRIGERACIÓN POR ABSORCIÓN	58,50
⑦ GRUPO ELECTROGENO Y CENTRO DE TRANSFORMACIÓN	64,00
⑧ CASETA CCM	58,50
⑨ PLATAFORMAS Y VIARIO	14363,50
TOTAL AREA ZONA B. PARCELA 3	18492,00

PROMOTOR		CONSULTOR		AUTOR	FECHA	AUTORIZACIÓN EXCEPCIONAL POR INTERÉS PÚBLICO DEL COMPLEJO DE INNOVACIÓN MEDIOAMBIENTAL SIERRA DE LA PUERTA SECTOR 1, T.M. DE CEHEGÍN.	ESCALA	DESIGNACION	ZONA B ZONIFICACIÓN. PARCELA 3 FASE 1	PLANO Nº 6.5
				ANTONIO GÓMEZ PRIETO ING.DE C.C Y PUERTOS	DIC 2024		1:1.000			HOJA 1 DE 3

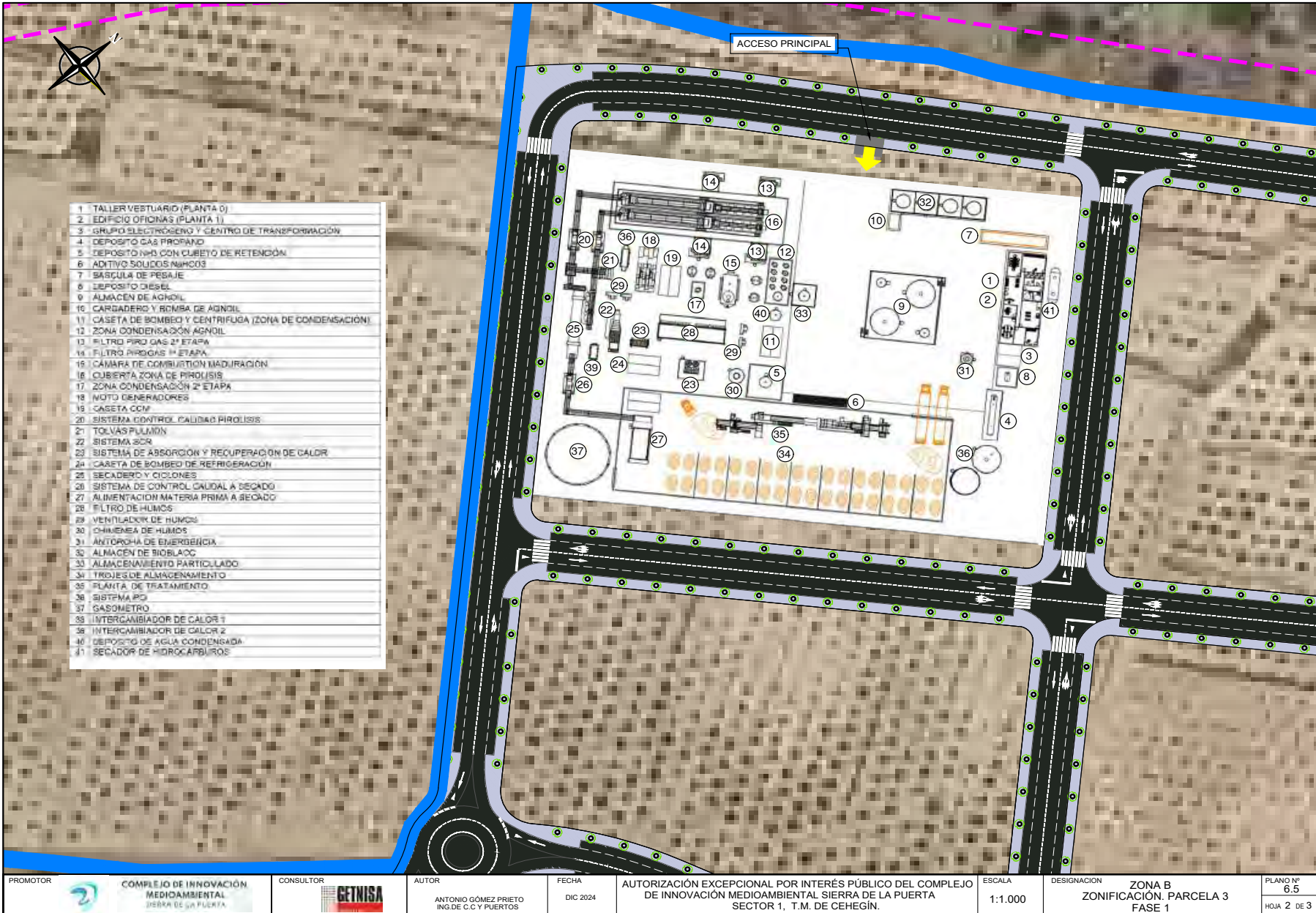





El sistema de verificación (CSV) permite la verificación de la integridad de una copia de un documento electrónico. Este documento incorpora firma electrónica de acuerdo a la Ley 59/2003, de 19 de diciembre, de firma electrónica

<https://sede.tribunajudicial.gob.es/validacionDocumento.jsp?entidad=30017>

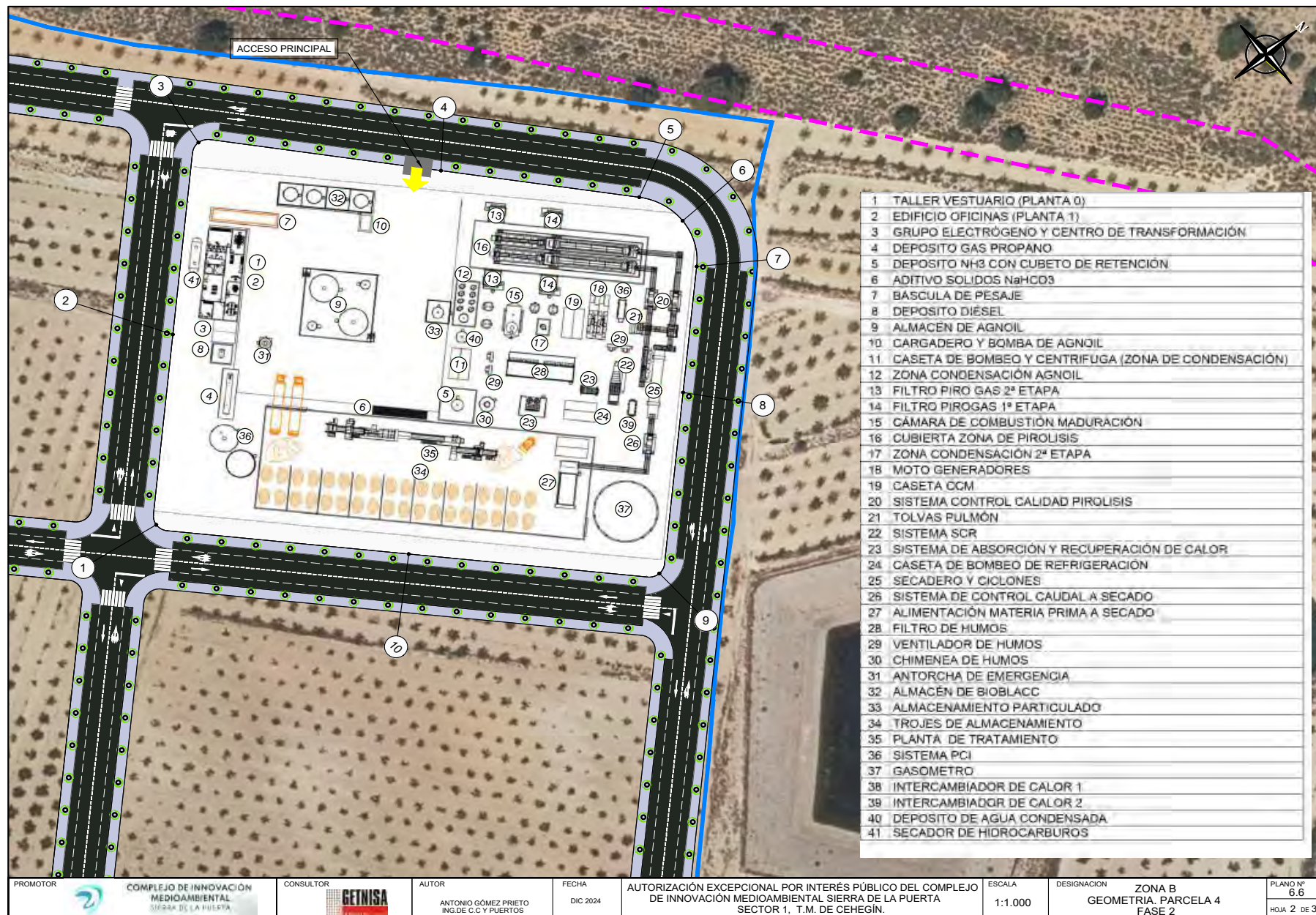





Para la verificación (CSV) permite la verificación de la integridad de una copia de documento electrónico. Este documento incorpora firma electrónica de acuerdo a la Ley 59/2003, de 19 de diciembre, de firma electrónica
<https://sede.cehegin.regiondemurcia.es/validacionDoc/index.jsp?entidad=30017>

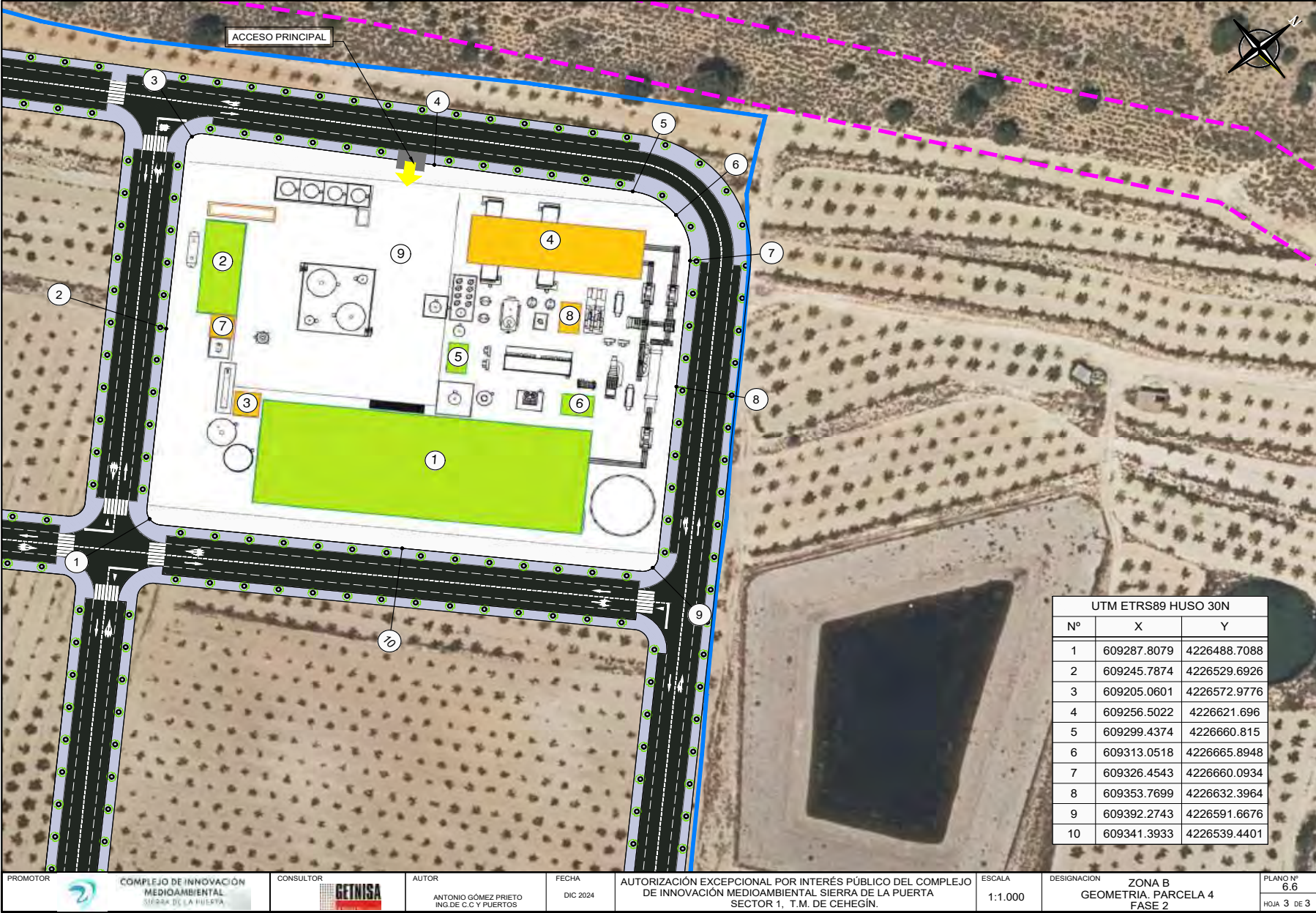





Para la verificación (CSV) permite la verificación de una copia de este documento electrónico. Este documento incorpora firma electrónica de acuerdo a la Ley 59/2003, de 19 de diciembre, de firma electrónica
<https://sede.cehegin-regiondemurcia.es/validacionDoc/index.jsp?entidad=30017>







Permite la verificación (CSV) permite la verificación de la integridad de una copia de este documento electrónico. Este documento incorpora firma electrónica de acuerdo a la Ley 59/2003, de 19 de diciembre, de firma electrónica

<https://sede.cehegin-regiordemurcia.es/validacionDoc/index.jsp?entidad=30017>



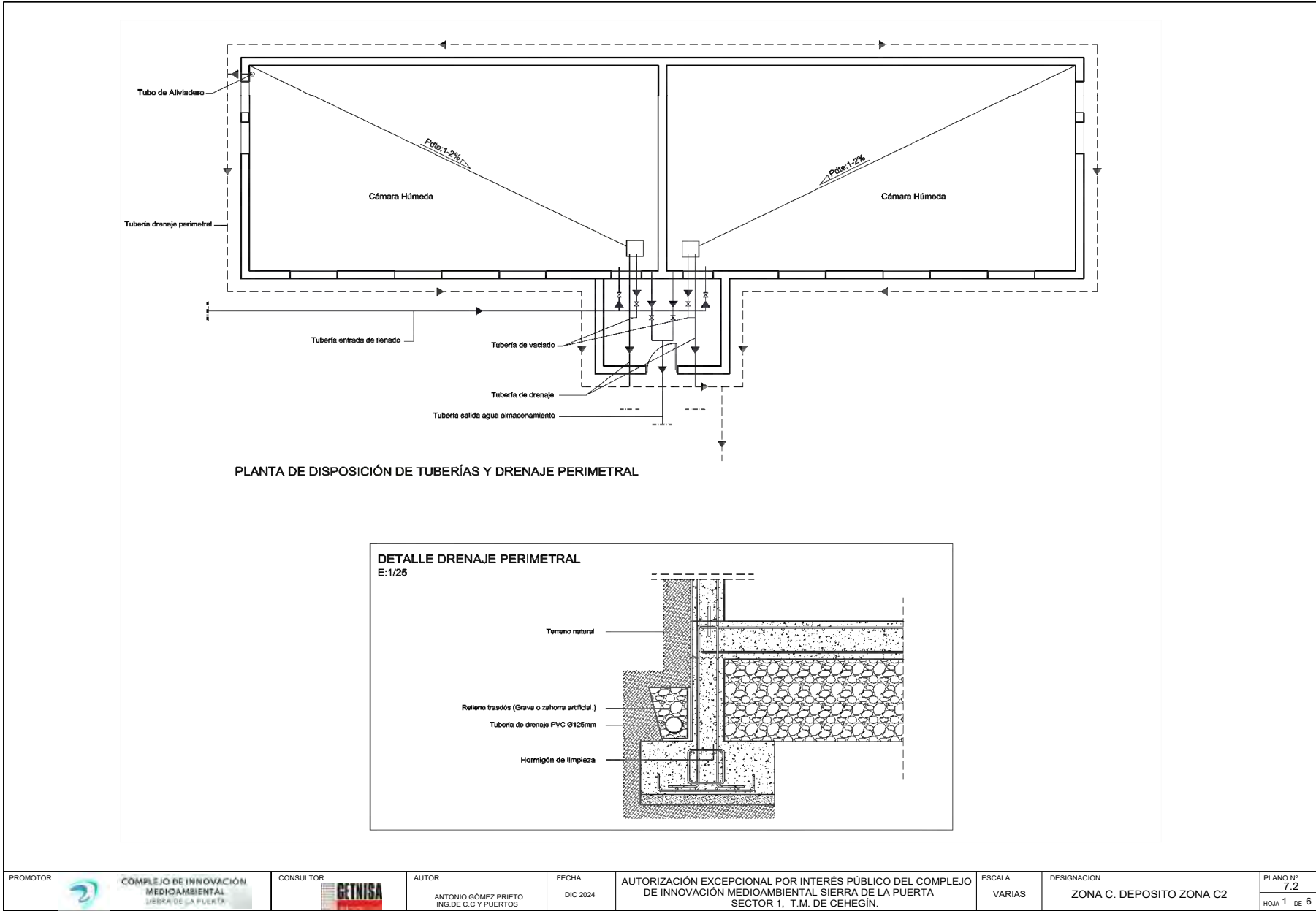



Verificación (CSV) permite la verificación de la integridad de una copia de documento electrónico. Este documento incorpora firma electrónica de acuerdo a la Ley 59/2003, de 19 de diciembre, de firma electrónica
<https://sede.cehegin-regiondemurcia.es/validacionDoc/index.jsp?entidad=30017>

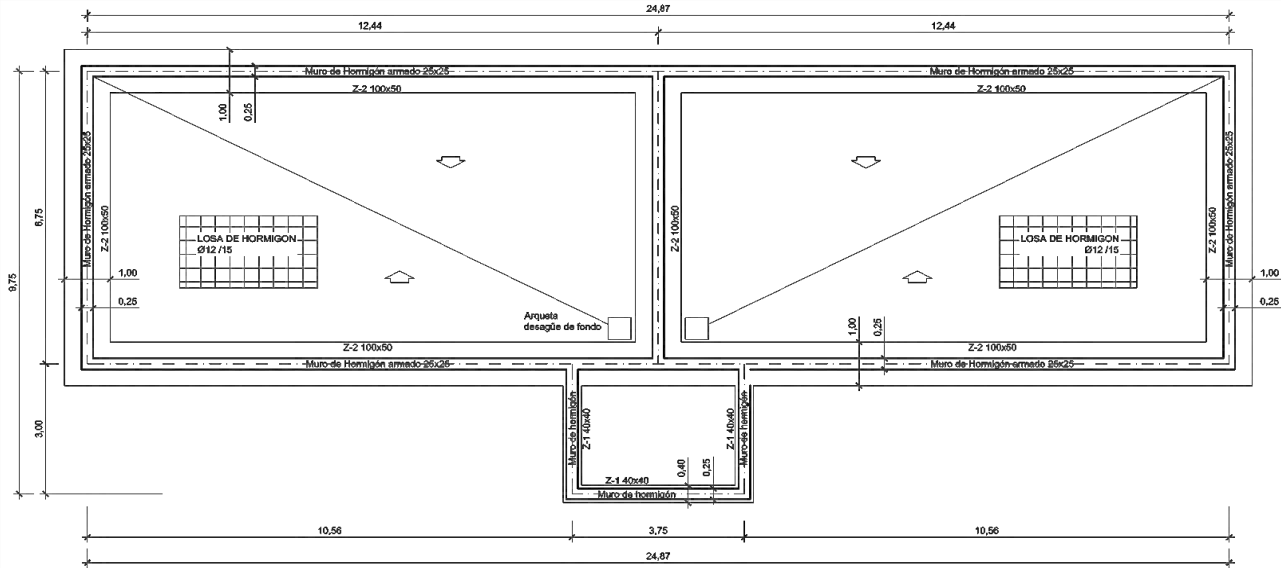

PLANTA DE CIMENTACION

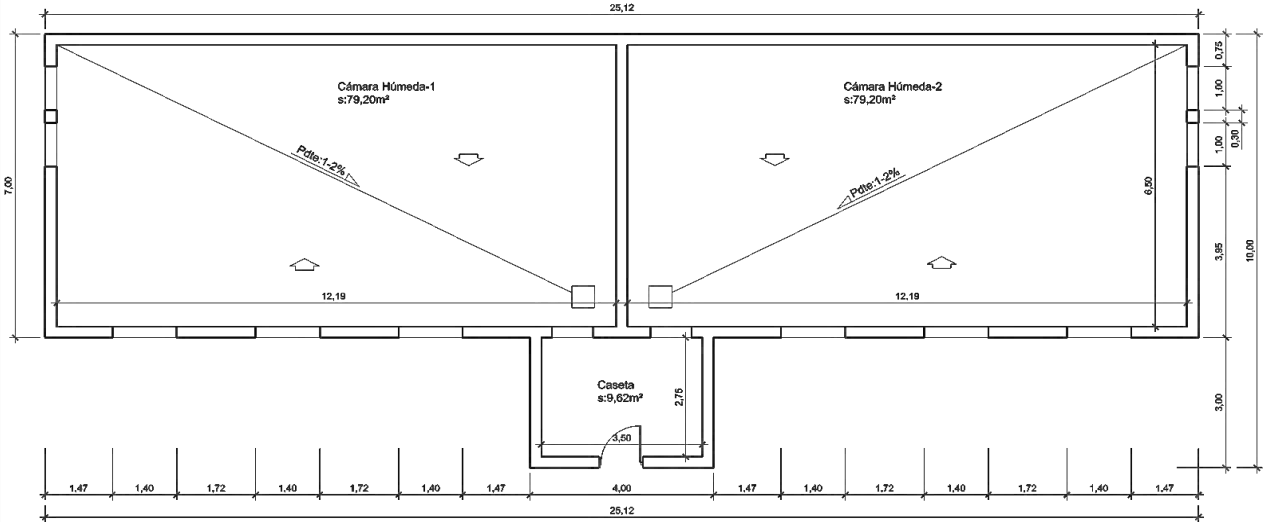

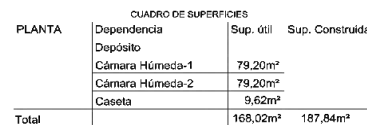

PLANTA DE COTAS

PROMOTOR		CONSULTOR		AUTOR	FECHA	AUTORIZACIÓN EXCEPCIONAL POR INTERÉS PÚBLICO DEL COMPLEJO DE INNOVACIÓN MEDIOAMBIENTAL SIERRA DE LA PUERTA SECTOR 1, T.M. DE CEHEGÍN.	ESCALA	DESIGNACIÓN	PLANO Nº
				ANTONIO GÓMEZ PRIETO ING.DE C.C Y PUERTOS	DIC 2024		VARIAS	ZONA C. DEPOSITO ZONA C2	7.2
									HOJA 2 DE 6

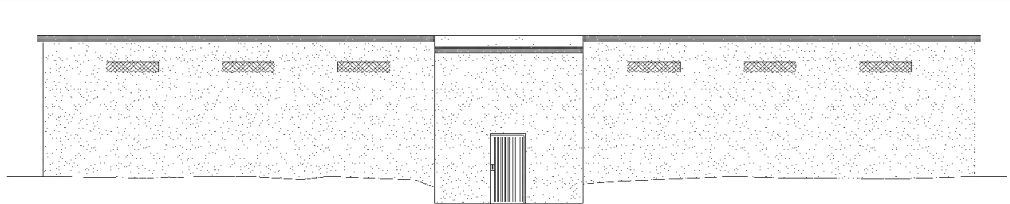
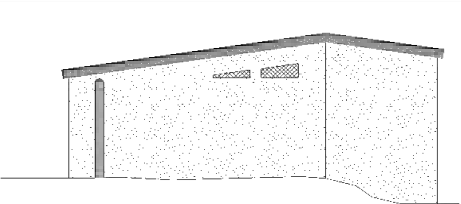
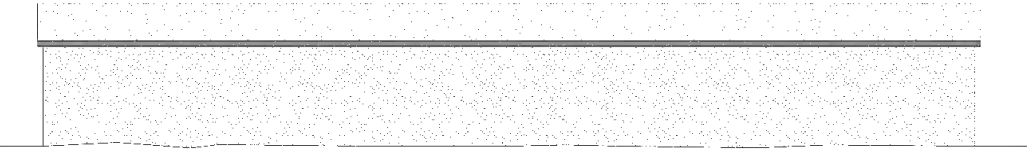
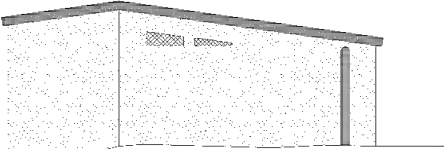

PROMOTOR	 COMPLEJO DE INNOVACIÓN MEDIOAMBIENTAL SIERRA DE LA PUERTA	CONSULTOR	 RETNISA	AUTOR	ANTONIO GÓMEZ PRIETO ING. DE C. Y PUERTOS	FECHA	DIC 2024	AUTORIZACIÓN EXCEPCIONAL POR INTERÉS PÚBLICO DEL COMPLEJO DE INNOVACIÓN MEDIOAMBIENTAL SIERRA DE LA PUERTA SECTOR 1, T.M. DE CEHEGIN.	ESCALA	VARIAS	DESIGNACION	ZONA C. DEPOSITO ZONA C2	PLANO Nº 7.2
												HOJA 3 DE 6	

													
ALZADO PRINCIPAL		ALZADO LATERAL DERECHO											
													
ALZADO POSTERIOR		ALZADO LATERAL IZQUIERDO											
PROMOTOR		CONSULTOR		AUTOR	ANTONIO GÓMEZ PRIETO ING.DE C.C Y PUERTOS	FECHA	DIC 2024	AUTORIZACIÓN EXCEPCIONAL POR INTERÉS PÚBLICO DEL COMPLEJO DE INNOVACIÓN MEDIOAMBIENTAL SIERRA DE LA PUERTA SECTOR 1, T.M. DE CEHEGÍN.	ESCALA	VARIAS	DESIGNACION	ZONA C. DEPOSITO ZONA C2	PLANO Nº 7.2
												HOJA 4 DE 6	



90147167926120036607e9027021131K

Para la verificación (CSV) permite la verificación de la integridad de una copia de este documento electrónico. Este documento incorpora firma electrónica de acuerdo a la Ley 59/2003, de 19 de diciembre, de firma electrónica
<https://sede.cehegin-regiordemurcia.es/validacionDoc/index.jsp?entidad=30017>

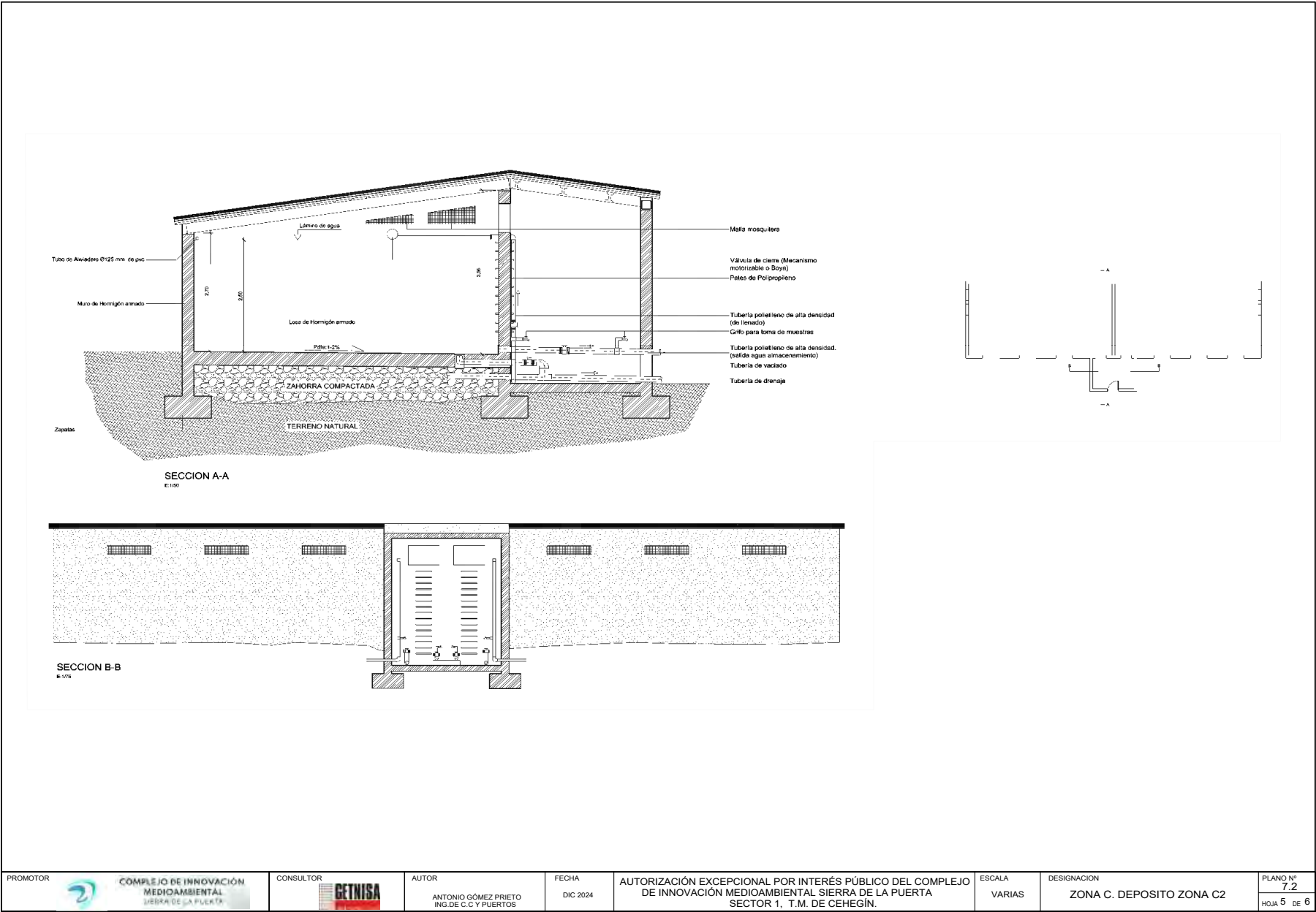

PROMOTOR		CONSULTOR		AUTOR	ANTONIO GÓMEZ PRIETO ING.DE C.C Y PUERTOS	FECHA	DIC 2024	AUTORIZACIÓN EXCEPCIONAL POR INTERÉS PÚBLICO DEL COMPLEJO DE INNOVACIÓN MEDIOAMBIENTAL SIERRA DE LA PUERTA SECTOR 1, T.M. DE CEHEGÍN.	ESCALA	VARIAS	DESIGNACION	ZONA C. DEPOSITO ZONA C2	PLANO Nº 7.2 HOJA 5 DE 6
----------	--	-----------	--	-------	--	-------	----------	---	--------	--------	-------------	--------------------------	--------------------------------



El código de verificación (CSV) permite la verificación de la integridad de una copia de este documento electrónico. Este documento incorpora firma electrónica de acuerdo a la Ley 59/2003, de 19 de diciembre, de firma electrónica
<https://sede.cehegin-regiordemurcia.es/validacionDoc/index.jsp?entidad=30017>

DETALLE VALLA DE CERRAMIENTO

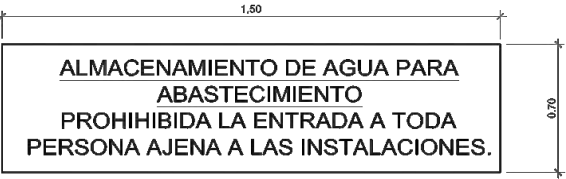
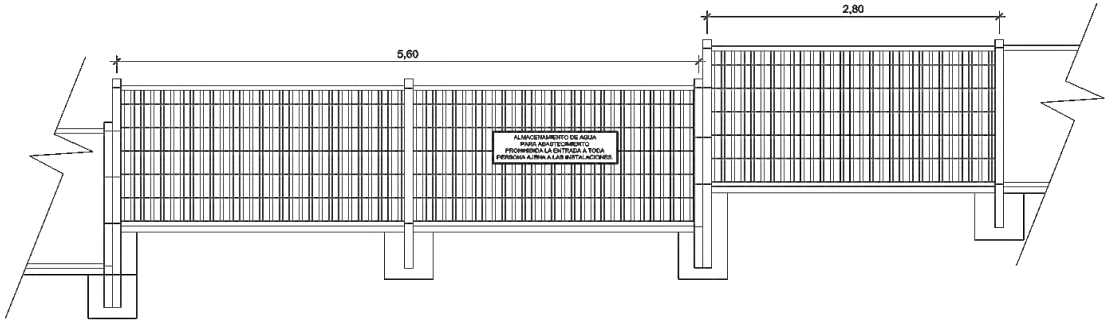

MODELO DE CARTEL DE SEÑALIZACION
S/E

PROMOTOR		CONSULTOR		AUTOR	FECHA	AUTORIZACIÓN EXCEPCIONAL POR INTERÉS PÚBLICO DEL COMPLEJO DE INNOVACIÓN MEDIOAMBIENTAL SIERRA DE LA PUERTA SECTOR 1, T.M. DE CEHEGÍN.	ESCALA	DESIGNACION	PLANO Nº
				ANTONIO GÓMEZ PRIETO ING.DE C.C Y PUERTOS	DIC 2024		VARIAS	ZONA C. DEPOSITO ZONA C2	7.2
									HOJA 6 DE 6

DEPURADORA BIOLÓGICA. GEOMETRIA

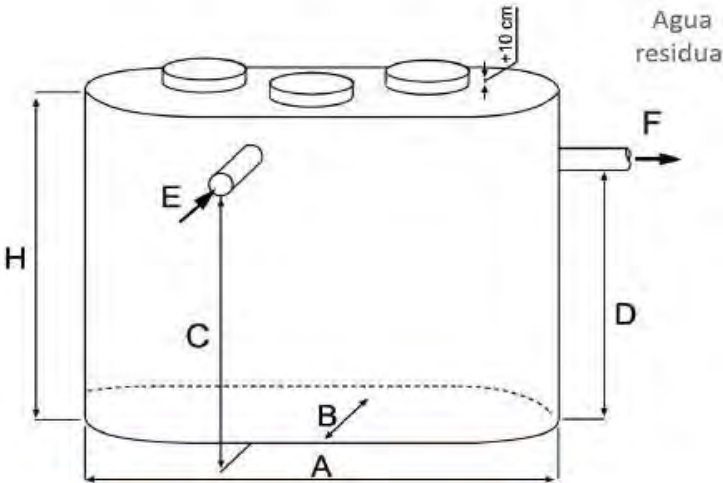

PARÁMETROS TÉCNICOS							PESO
H (mm)	A (mm)	B (mm)	C (mm)	D (mm)	E (mm)	F (mm)	Kg
3800	13660	2660	3400	3200	50/160	160	3800

VISTA 3D



Parámetro	Porcentaje (%)
DBO5	98,20%
DQO	94,40%
SS	97,20%
NH4-N	99,50%
Ntotal*	95,20%
Ptotal*	93,30%

PROMOTOR



COMPLEJO DE INNOVACIÓN MEDIOAMBIENTAL SIERRA DE LA PUERTA

CONSULTOR



GETNISA

AUTOR

ANTONIO GÓMEZ PRIETO
ING.DE C.C.Y PUERTOS

FECHA

DIC 2024

AUTORIZACIÓN EXCEPCIONAL POR INTERÉS PÚBLICO DEL COMPLEJO DE INNOVACIÓN MEDIOAMBIENTAL SIERRA DE LA PUERTA SECTOR 1, T.M. DE CEHEGIN.

ESCALA

VARIAS

DESIGNACIÓN

ZONA C. EDAR BIOLÓGICA ZONA C1

PLANO Nº

7.3

HOJA 1

DE 1

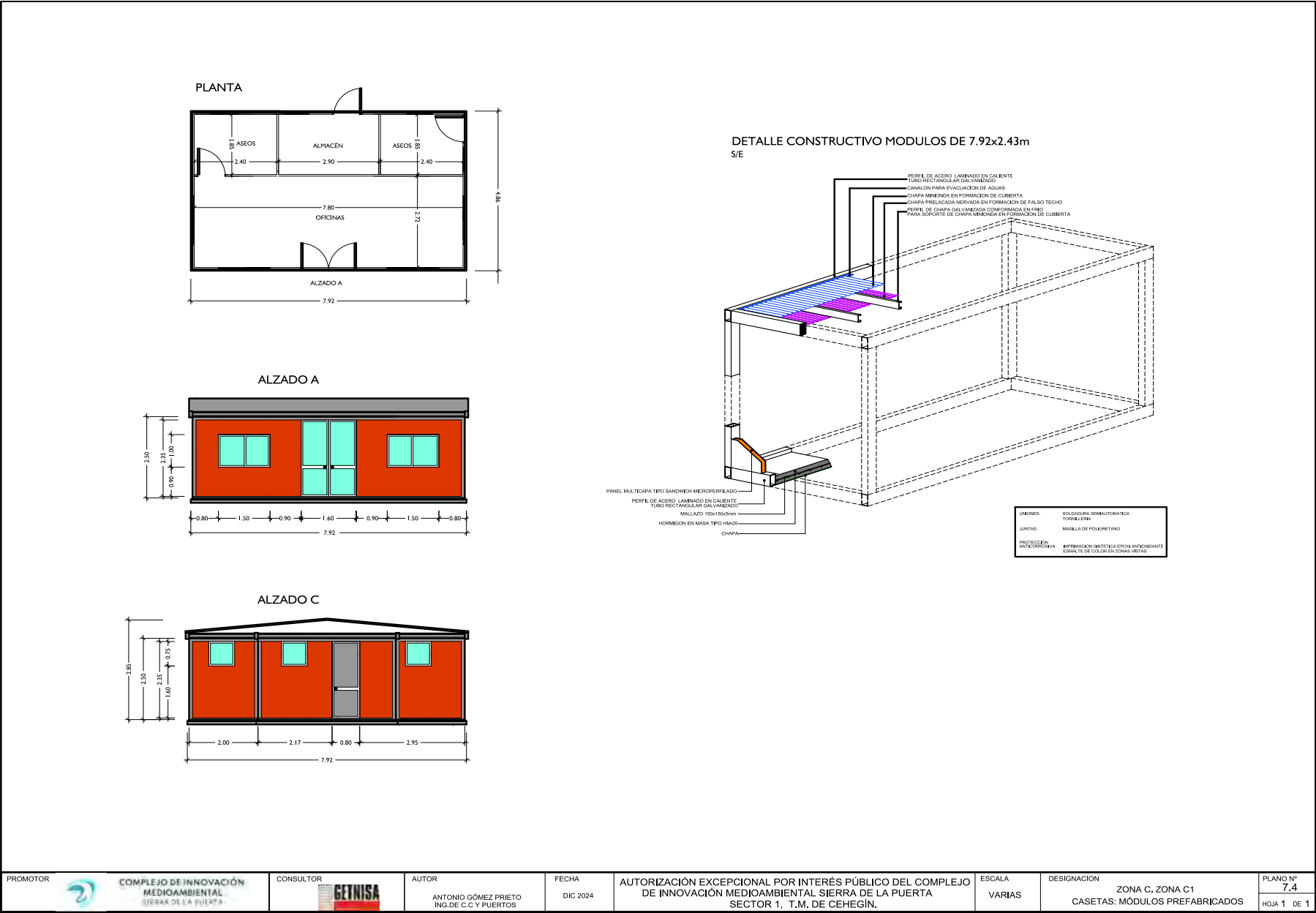

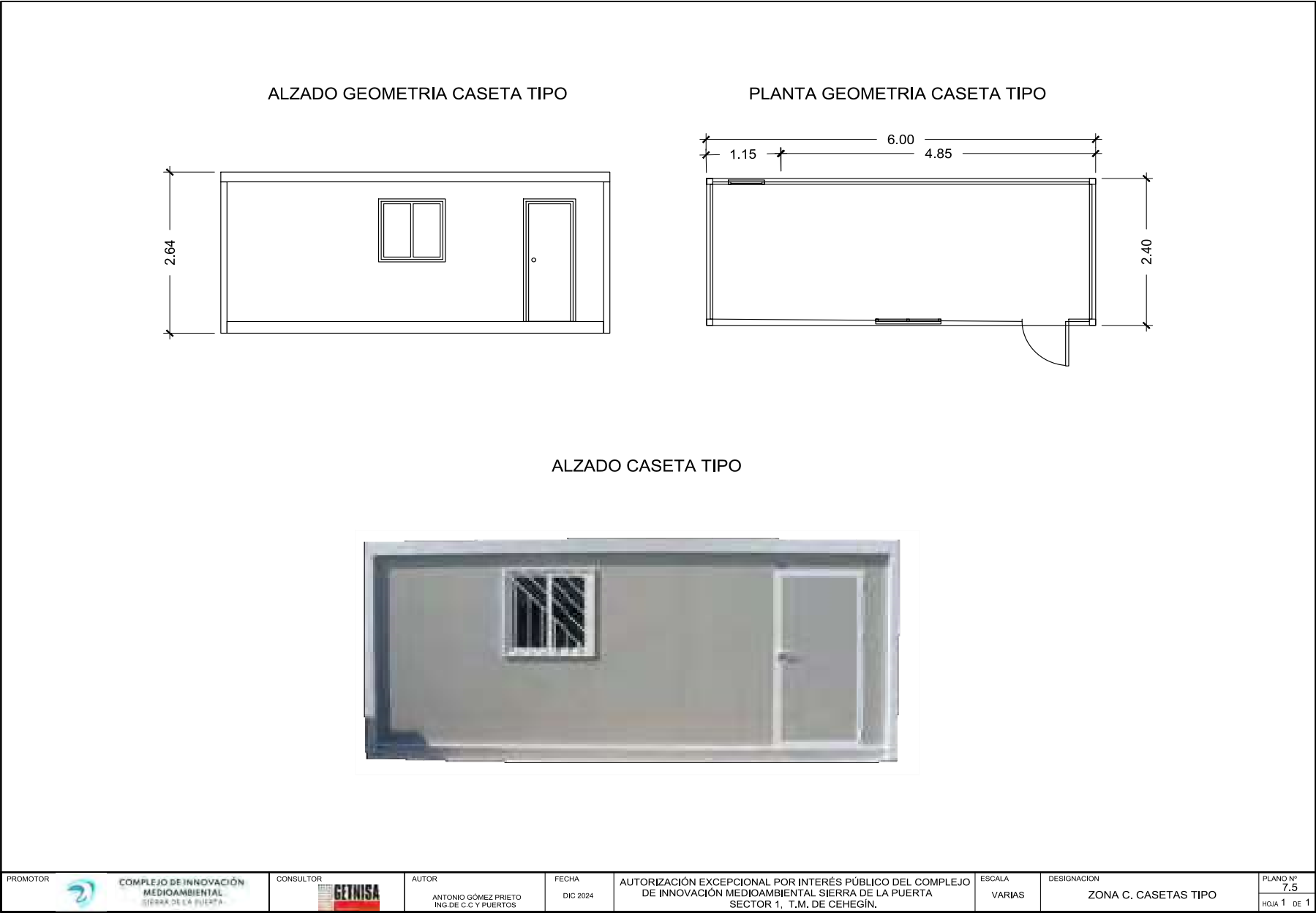



El código de verificación (CSV) permite la verificación de la integridad de una copia de un documento electrónico. Este documento incorpora firma electrónica de acuerdo a la Ley 59/2003, de 19 de diciembre, de firma electrónica

<https://sede.cehegin.es/validacionDoc/index.jsp?entidad=30017>



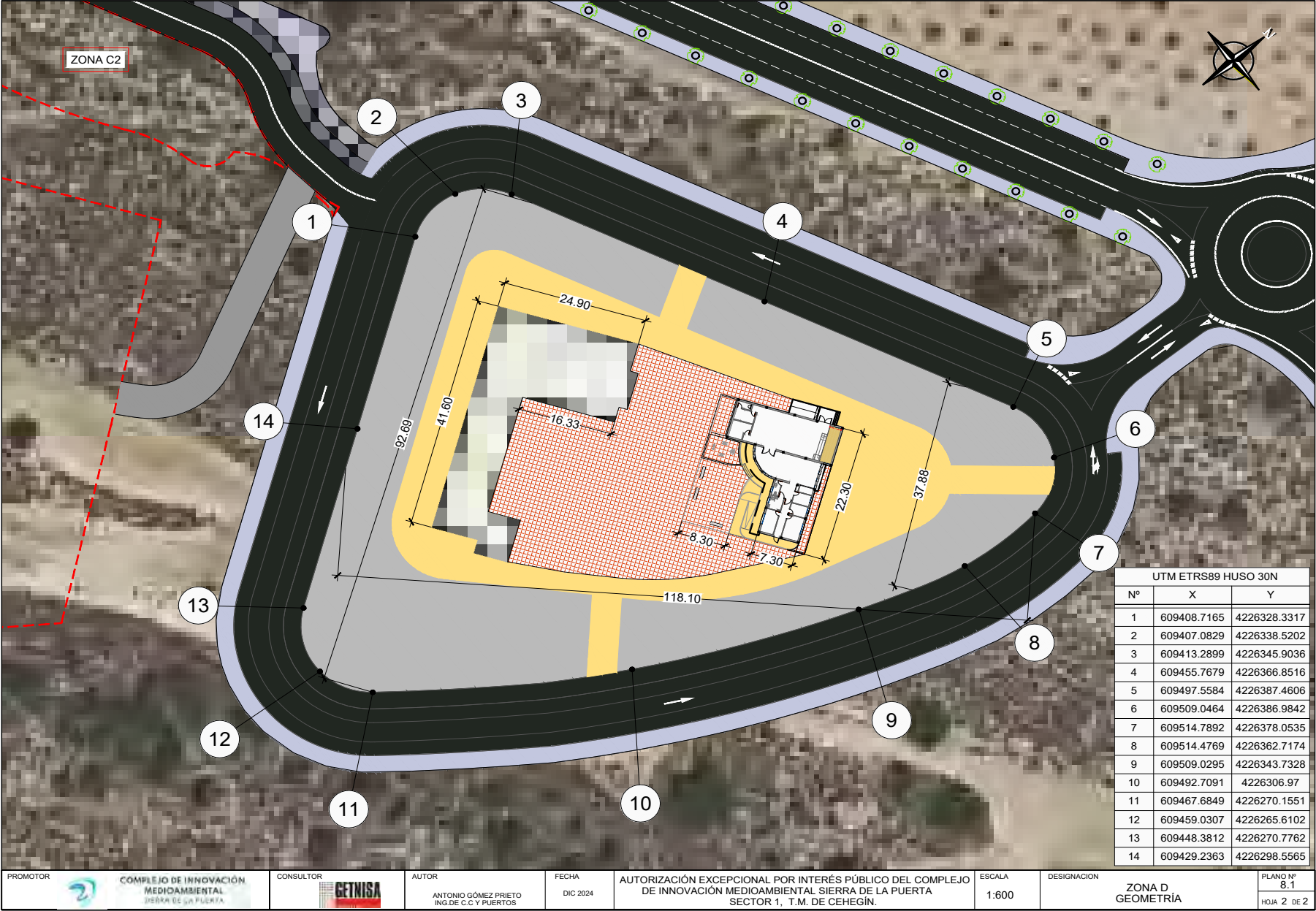

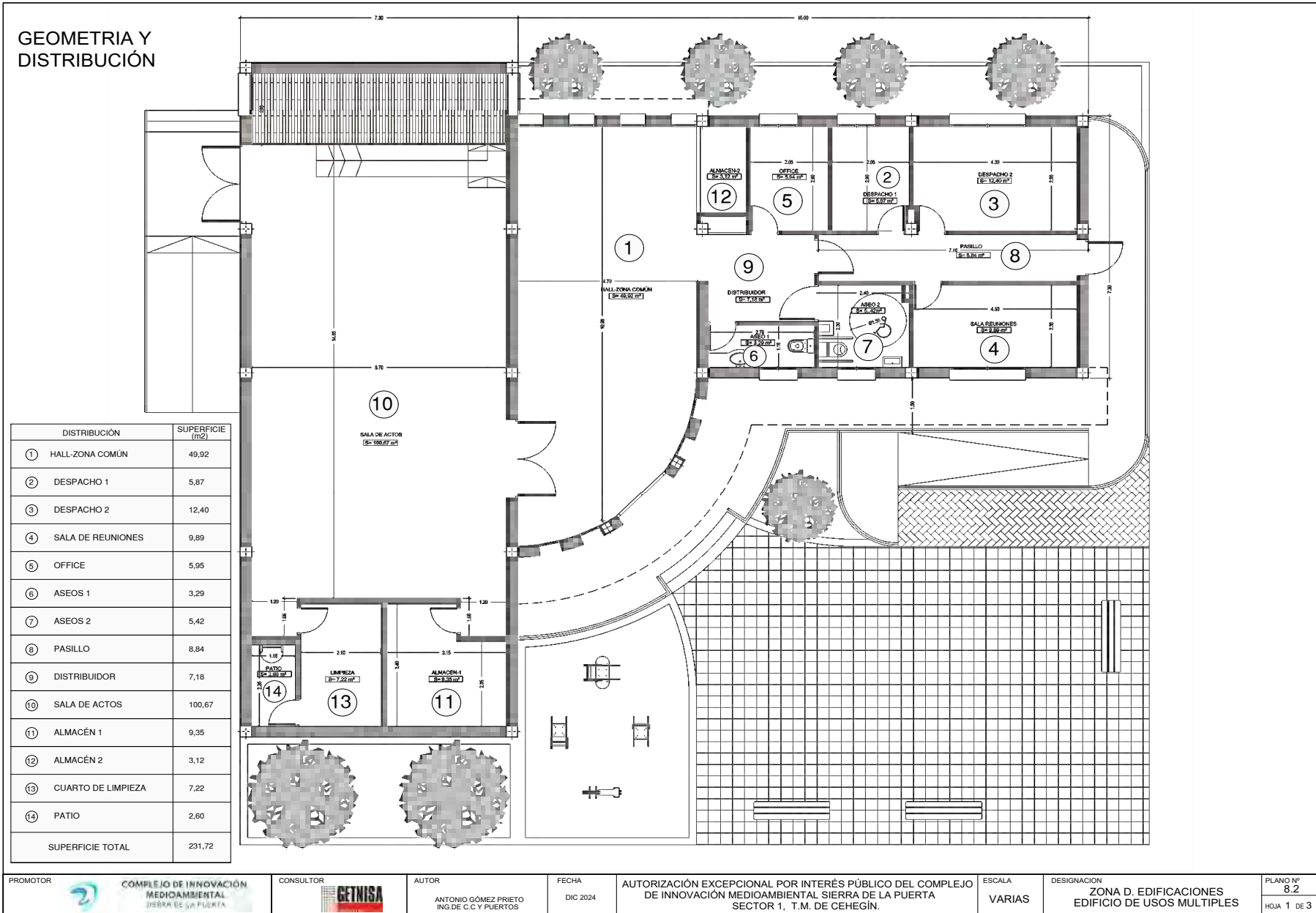



9014716792c120036607e9027021131K

Este documento es una copia de un documento electrónico. Este documento incorpora firma electrónica de acuerdo a la Ley 59/2003, de 19 de diciembre, de firma electrónica. <https://sede.cehegin-regiordemurcia.es/validacionDoc/index.jsp?entidad=30017>

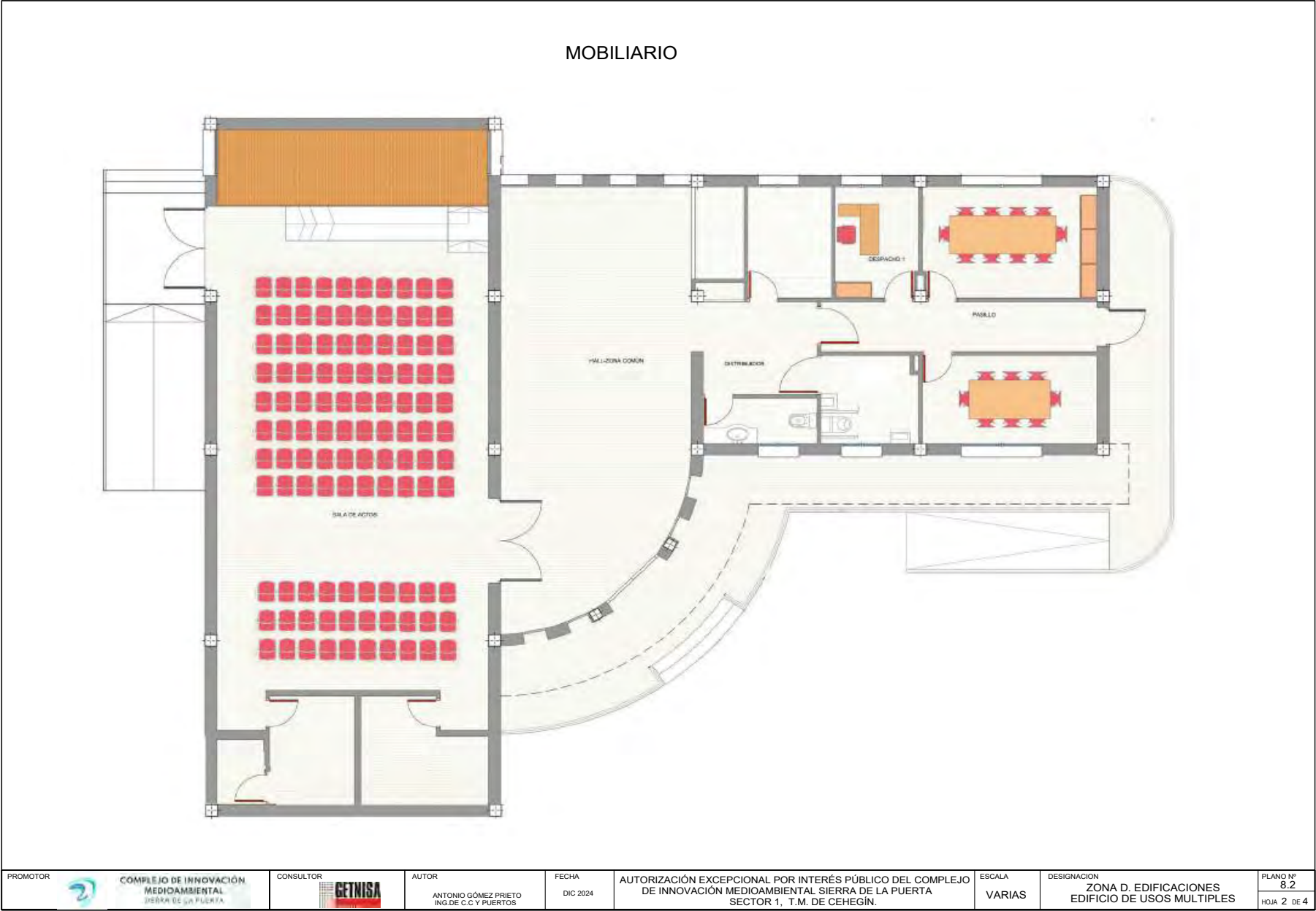

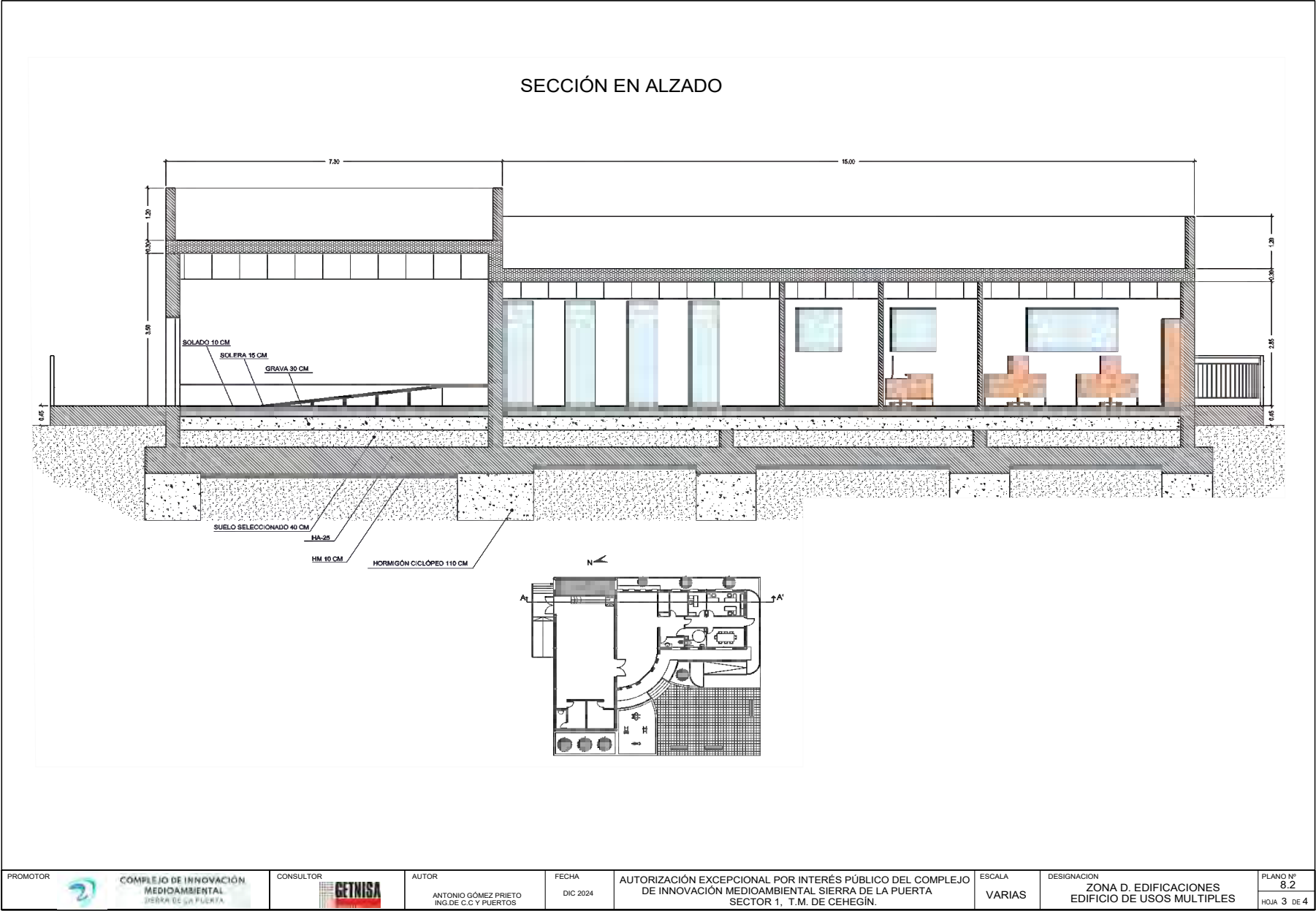



901471c7f92c120036607e9027021131K

Para la verificación (CSV) permite la verificación de una copia de este documento electrónico. Este documento incorpora firma electrónica de acuerdo a la Ley 59/2003, de 19 de diciembre, de firma electrónica
<https://sede.cehegin-regiondemurcia.es/validacionDoc/index.jsp?entidad=30017>

DETALLES DE URBANIZACIÓN

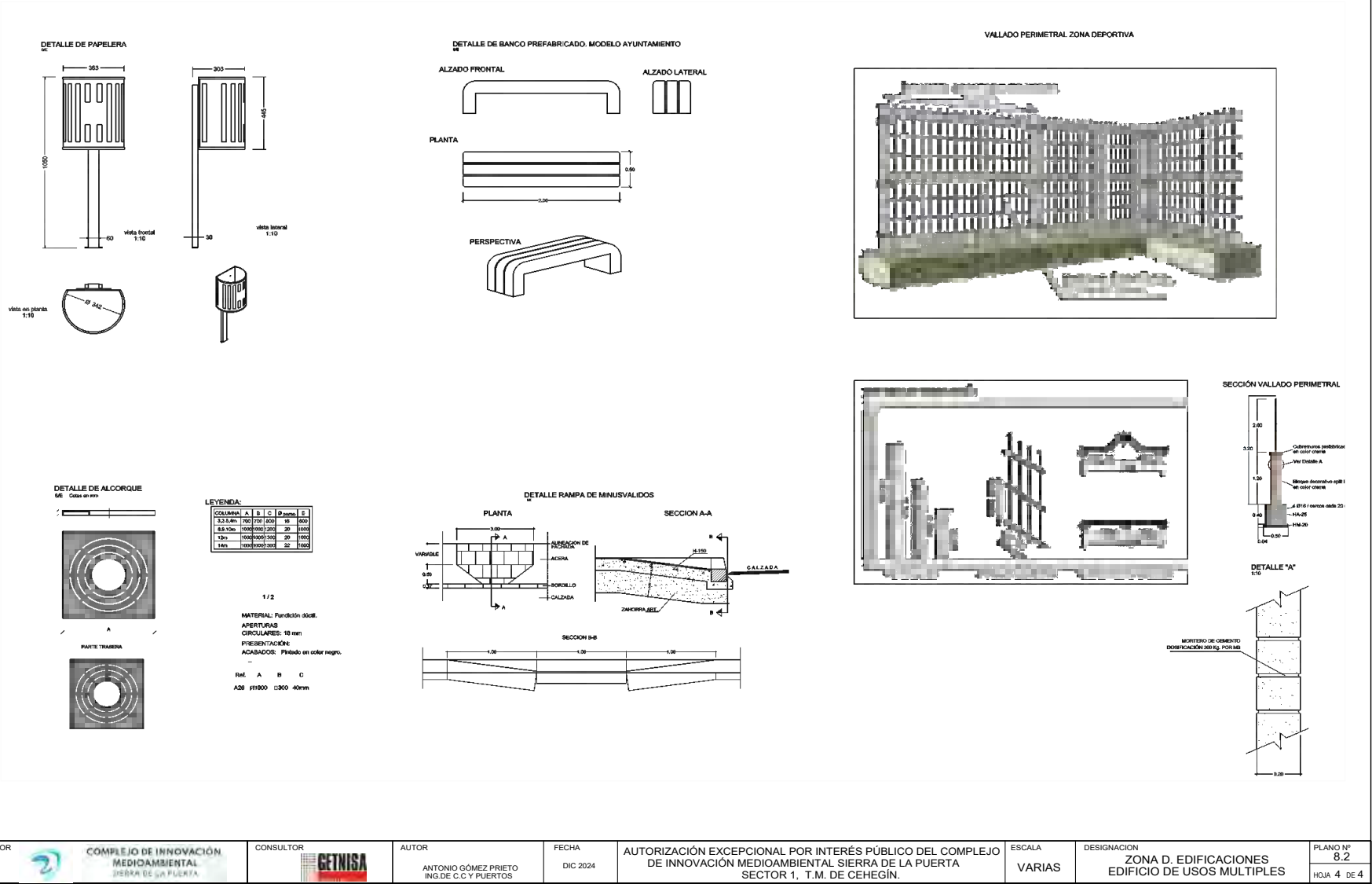

PROMOTOR	COMPLEJO DE INNOVACIÓN MEDIOAMBIENTAL SIERRA DE LA PUERTA	CONSULTOR	GETNISA	AUTOR	ANTONIO GÓMEZ PRIETO ING.DE C.C Y PUERTOS	FECHA	DIC 2024	AUTORIZACIÓN EXCEPCIONAL POR INTERÉS PÚBLICO DEL COMPLEJO DE INNOVACIÓN MEDIOAMBIENTAL SIERRA DE LA PUERTA SECTOR 1, T.M. DE CEHEGÍN.	ESCALA	VARIAS	DESIGNACION	ZONA D. EDIFICACIONES EDIFICIO DE USOS MÚLTIPLES	PLANO Nº 8.2
													HOJA 4 DE 4



Para la verificación (CSV) permite la verificación de la integridad de una copia de este documento electrónico. Este documento incorpora firma electrónica de acuerdo a la Ley 59/2003, de 19 de diciembre, de firma electrónica

<https://sede.cehegin-regidomunicipal.es/validacionDoc/index.jsp?entidad=30017>

GEOMETRIA Y DISTRIBUCIÓN

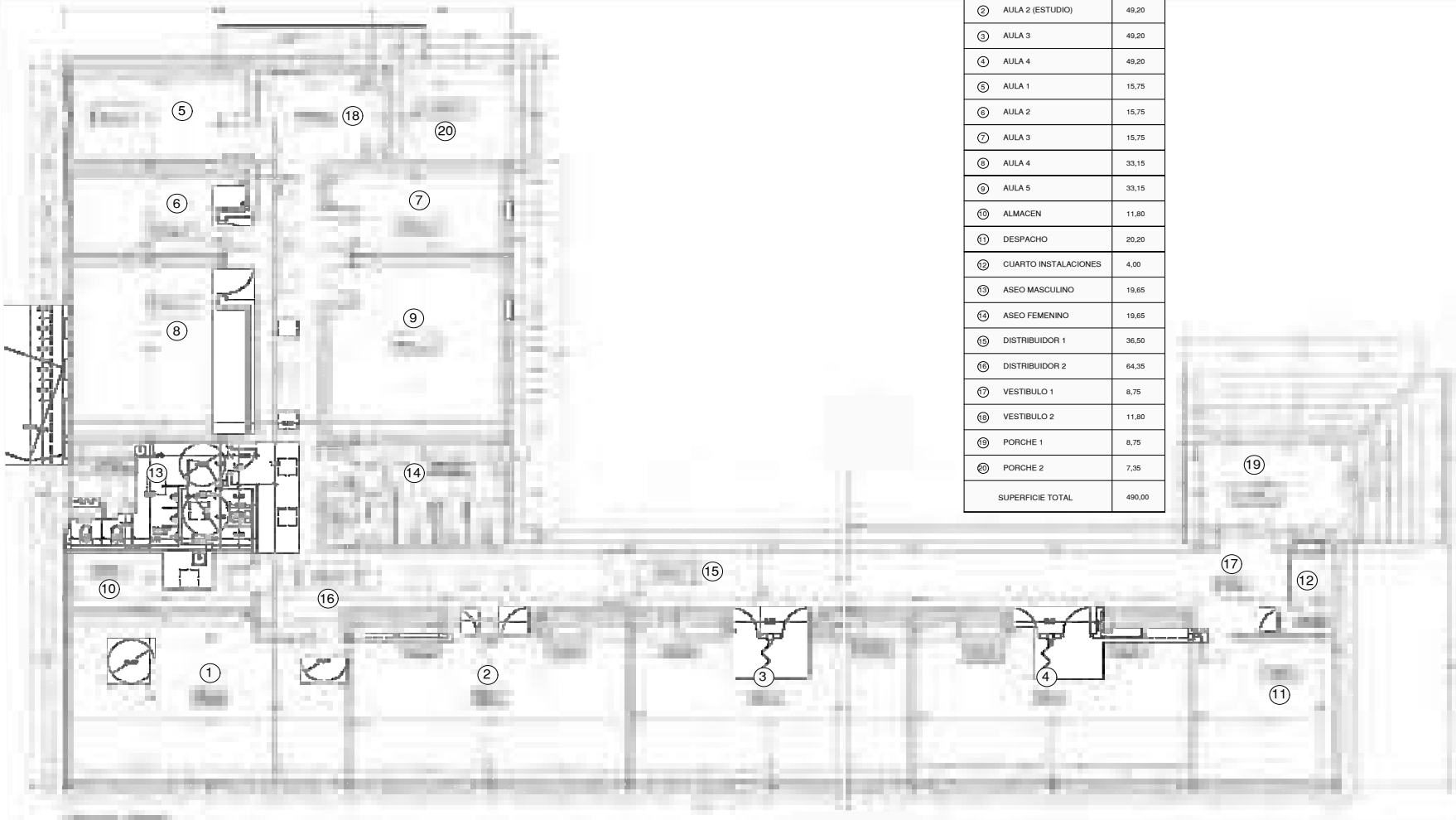

DISTRIBUCIÓN	SUPERFICIE (m2)
1 AULA 1 (INFORMATICA)	49,20
2 AULA 2 (ESTUDIO)	49,20
3 AULA 3	49,20
4 AULA 4	49,20
5 AULA 1	15,75
6 AULA 2	15,75
7 AULA 3	15,75
8 AULA 4	33,15
9 AULA 5	33,15
10 ALMACEN	11,80
11 DESPACHO	20,20
12 CUARTO INSTALACIONES	4,00
13 ASEO MASCULINO	19,65
14 ASEO FEMENINO	19,65
15 DISTRIBUIDOR 1	36,50
16 DISTRIBUIDOR 2	64,35
17 VESTIBULO 1	8,75
18 VESTIBULO 2	11,80
19 PORCHE 1	8,75
20 PORCHE 2	7,35
SUPERFICIE TOTAL	490,00

PROMOTOR		CONSULTOR		AUTOR	FECHA	AUTORIZACIÓN EXCEPCIONAL POR INTERÉS PÚBLICO DEL COMPLEJO DE INNOVACIÓN MEDIOAMBIENTAL SIERRA DE LA PUERTA SECTOR 1. T.M. DE CEHEGÍN.	ESCALA	DESIGNACIÓN	PLANO Nº
	COMPLEJO DE INNOVACIÓN MEDIOAMBIENTAL SIERRA DE LA PUERTA		ANTONIO GÓMEZ PRIETO ING. DE C.C Y PUERTOS	DIC 2024			VARIAS	ZONA D. EDIFICACIONES CENTRO DE FORMACIÓN	8.3
									HOJA 1 DE 3

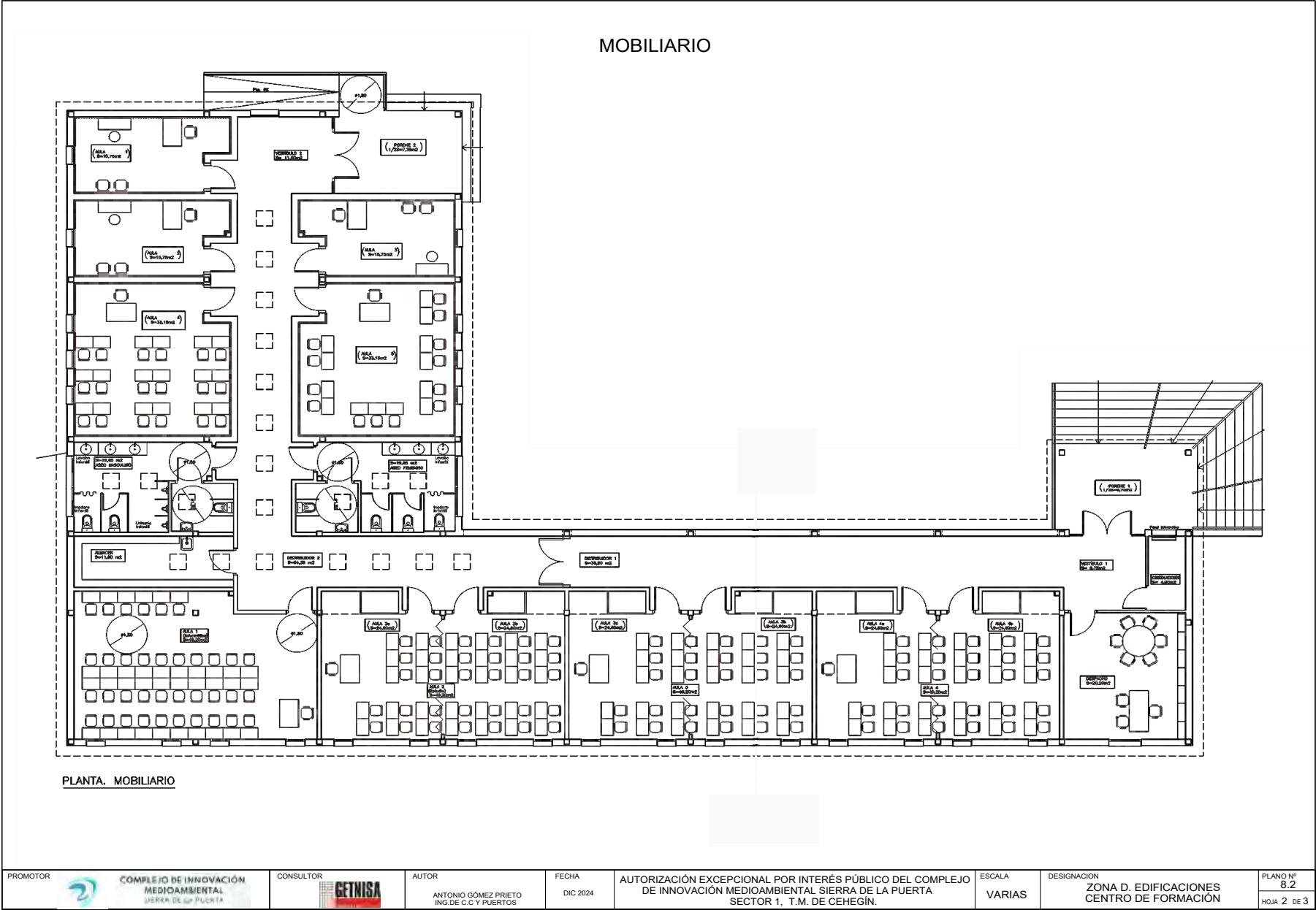



9014716792c120036e07e9027021131K

El presente documento incorpora firma electrónica de acuerdo a la Ley 59/2003, de 19 de diciembre, de firma electrónica. La verificación (CSV) permite la verificación de la integridad de una copia de este documento electrónico. Este documento incorpora firma electrónica de acuerdo a la Ley 59/2003, de 19 de diciembre, de firma electrónica. <https://sede.cehegin-regidomunicipia.es/validacionDoc/index.jsp?entidad=30017>

ALZADO PRINCIPAL

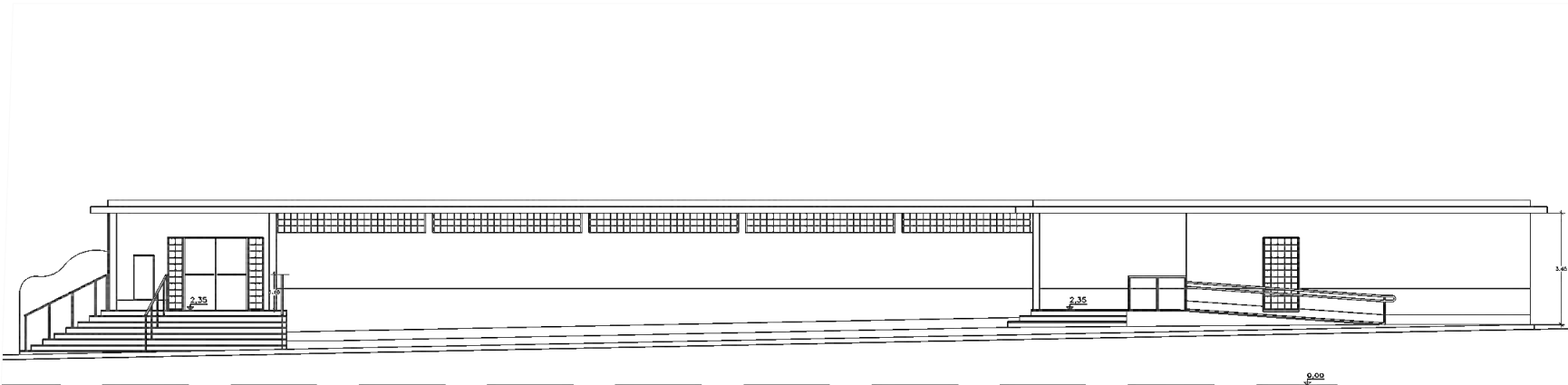

PROMOTOR		CONSULTOR		AUTOR	FECHA	AUTORIZACIÓN EXCEPCIONAL POR INTERÉS PÚBLICO DEL COMPLEJO DE INNOVACIÓN MEDIOAMBIENTAL SIERRA DE LA PUERTA SECTOR 1. T.M. DE CEHEGÍN.	ESCALA	DESIGNACIÓN	PLANO Nº
				ANTONIO GÓMEZ PRIETO ING.DE C.C Y PUERTOS	DIC 2024		VARIAS	ZONA D. EDIFICACIONES CENTRO DE FORMACIÓN	8.2
									HOJA 3 DE 3

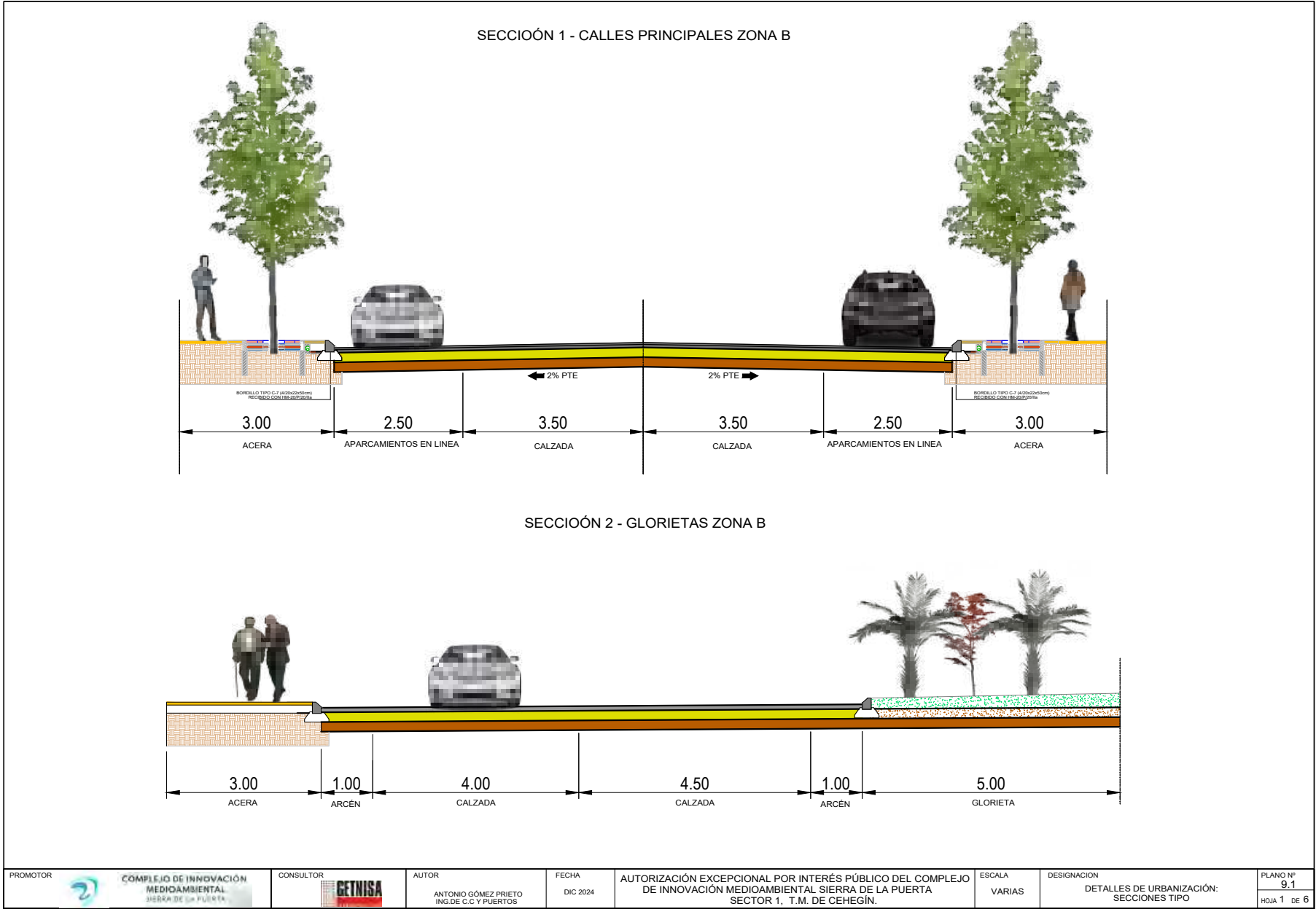

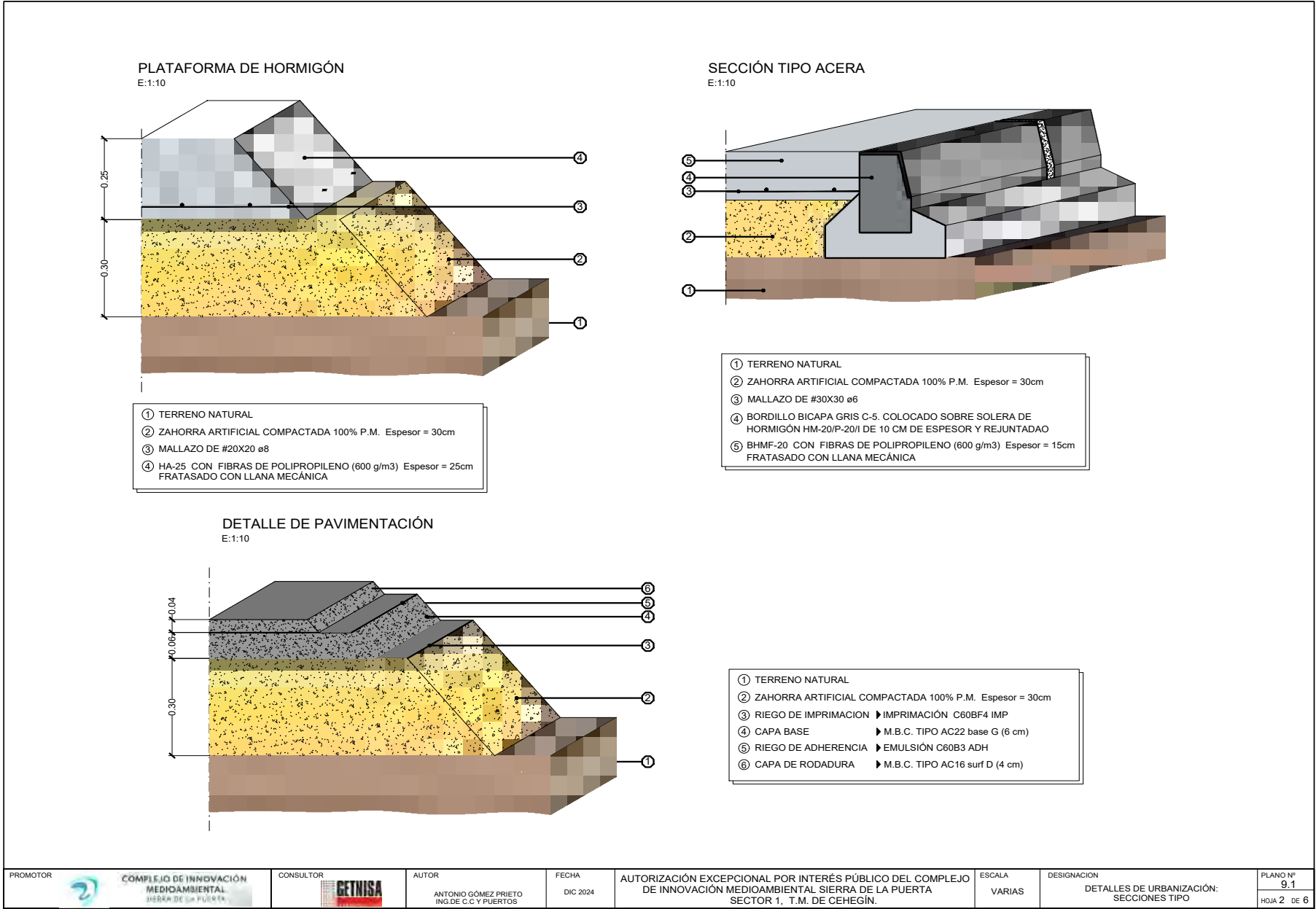

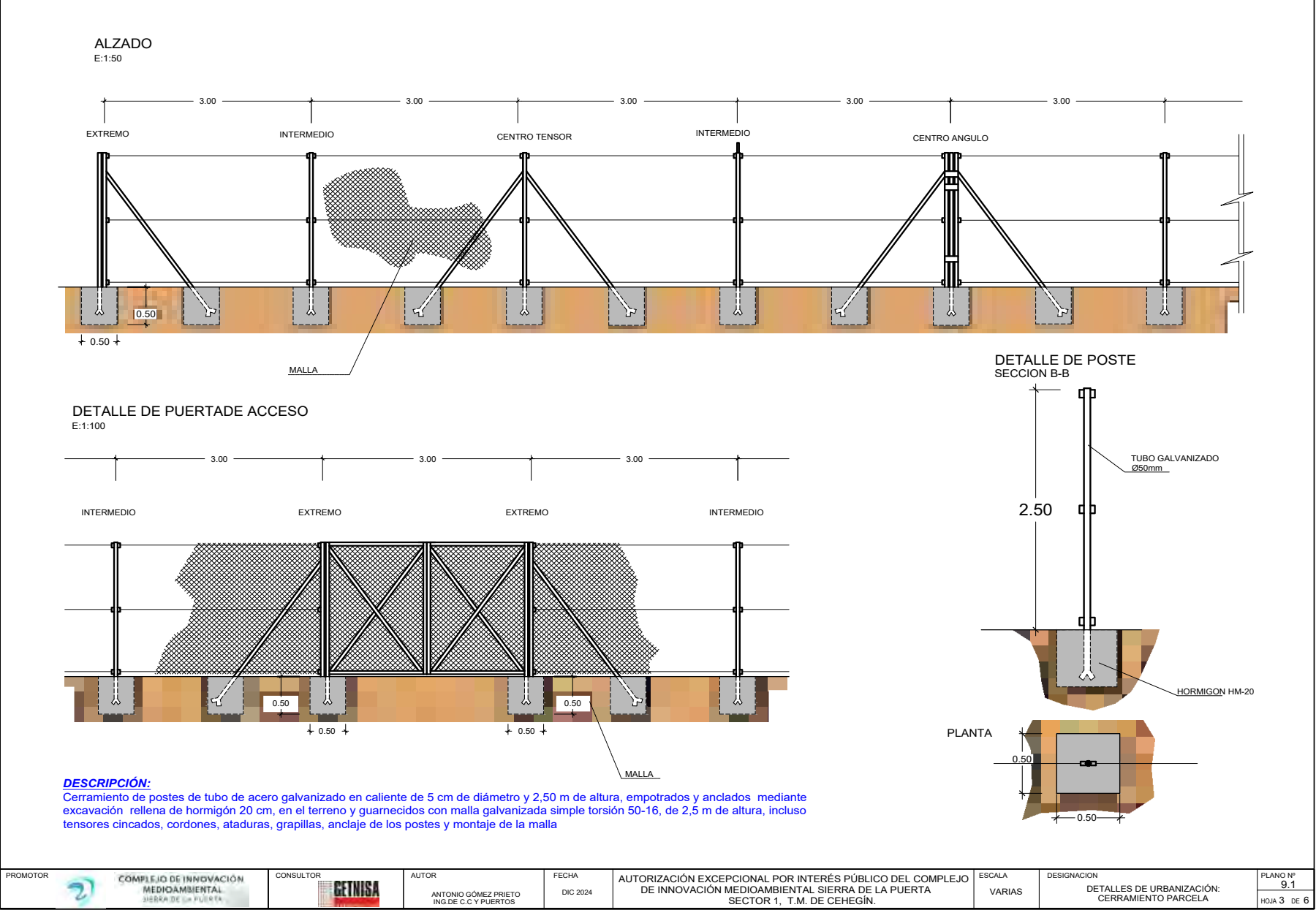

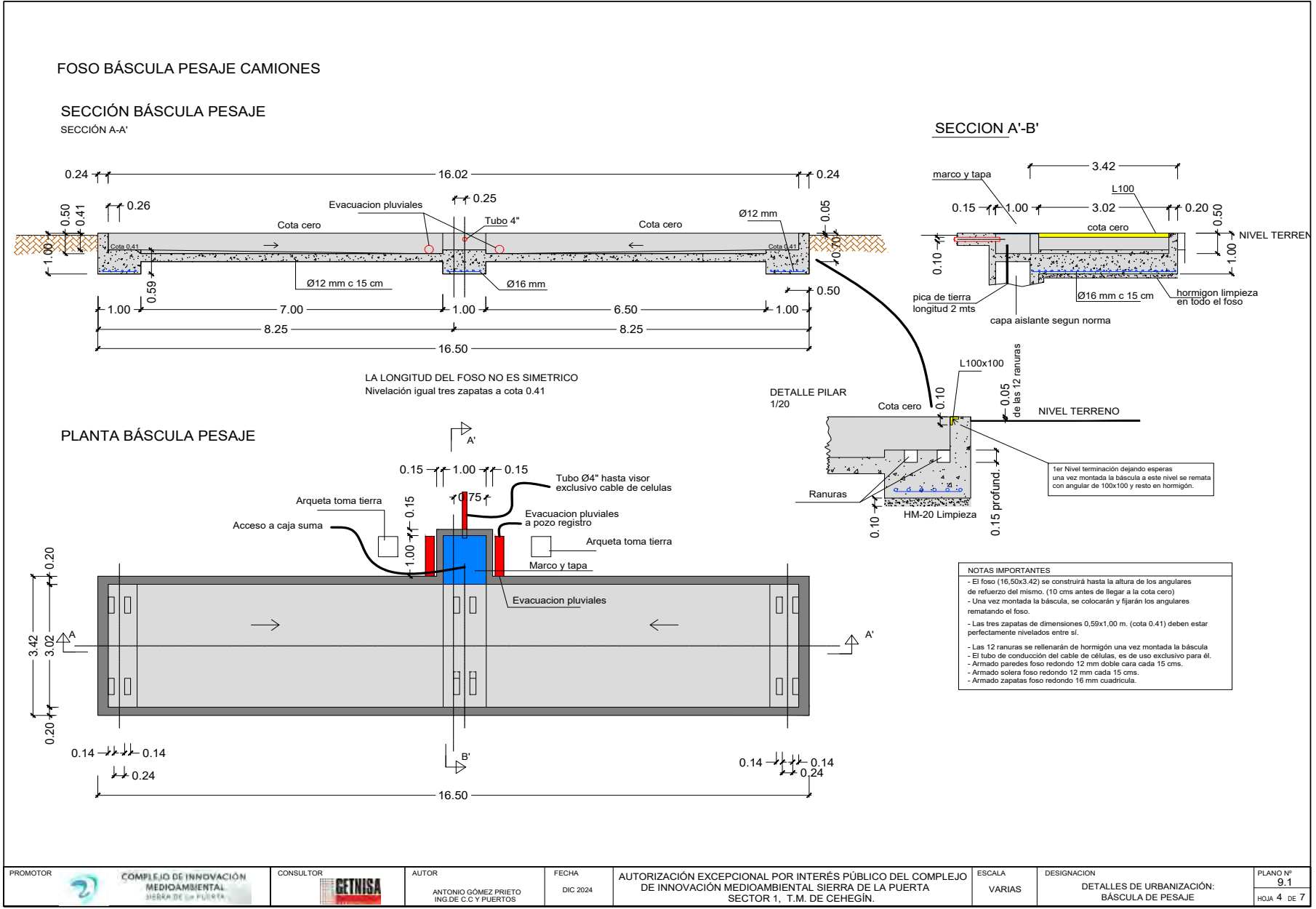

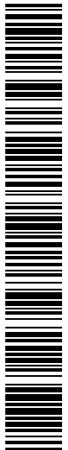

901471cf792c120036e07e9027021131K

La verificación (CSV) permite la verificación de la integridad de una copia de un documento electrónico. Este documento incorpora firma electrónica de acuerdo a la Ley 59/2003, de 19 de diciembre, de firma electrónica

1:50

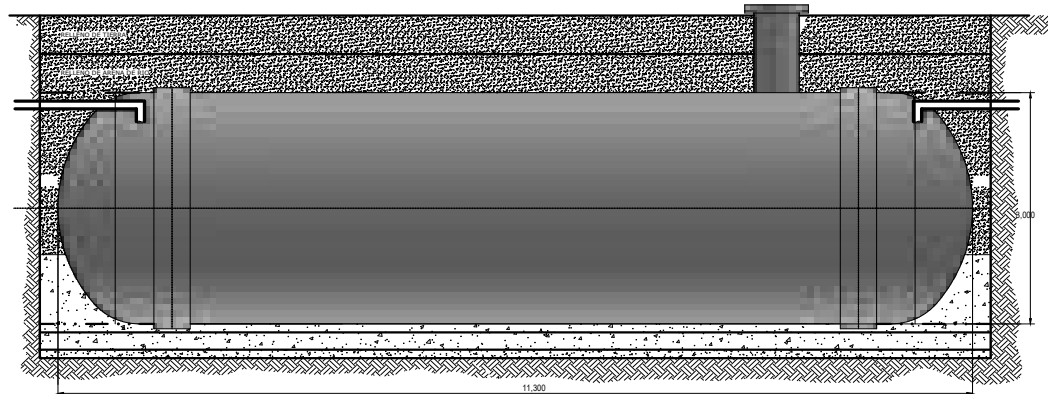
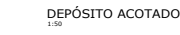

ESQUEMA EN PLANTA

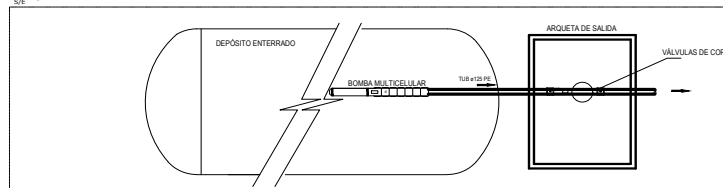

- 1.- VÁLVULA DE CORTE
- 2.- DEPÓSITO ENTERRADO 75.000 Lts.
- 3.- SUBCUDADO ELÉCTRICO
- 4.- BOMBA SUMERGIDA
- 5.- TUBERIA DE P.E.A.D. ø90mm.
- 6.- VÁLVULA DE CORTE
- 7.- PRESOSTATO
- 8.- MANÓMETRO
- 9.- CALDERÍN
- 10.- VÁLVULA DE CORTE
- 11.- CONO DIFUSOR ø90mm. A ø125mm.
- 12.- CARRETE PASAMUROS
- 13.- TUBERIA DE P.E.A.D. ø125mm. 10ATM.
- 14.- BOMBA SUMERGIDA

SECCIÓN TRANSVERSAL

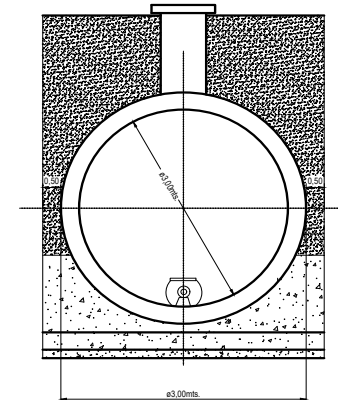

PROMOTOR	 COMPLEJO DE INNOVACIÓN MEDIOAMBIENTAL SIERRA DE LA PUERTA	CONSULTOR	 GETNISA	AUTOR	ANTONIO GÓMEZ PRIETO ING. DE C.C.Y PUERTOS	FECHA	DIC 2024	AUTORIZACIÓN EXCEPCIONAL POR INTERÉS PÚBLICO DEL COMPLEJO DE INNOVACIÓN MEDIOAMBIENTAL SIERRA DE LA PUERTA SECTOR 1. T.M. DE CEHEGÍN.	ESCALA	VARIAS	DESIGNACION	DETALLES DE URBANIZACIÓN: DEPÓSITO AGUA	PLANO Nº 9.1
													HOJA 5 DE 6

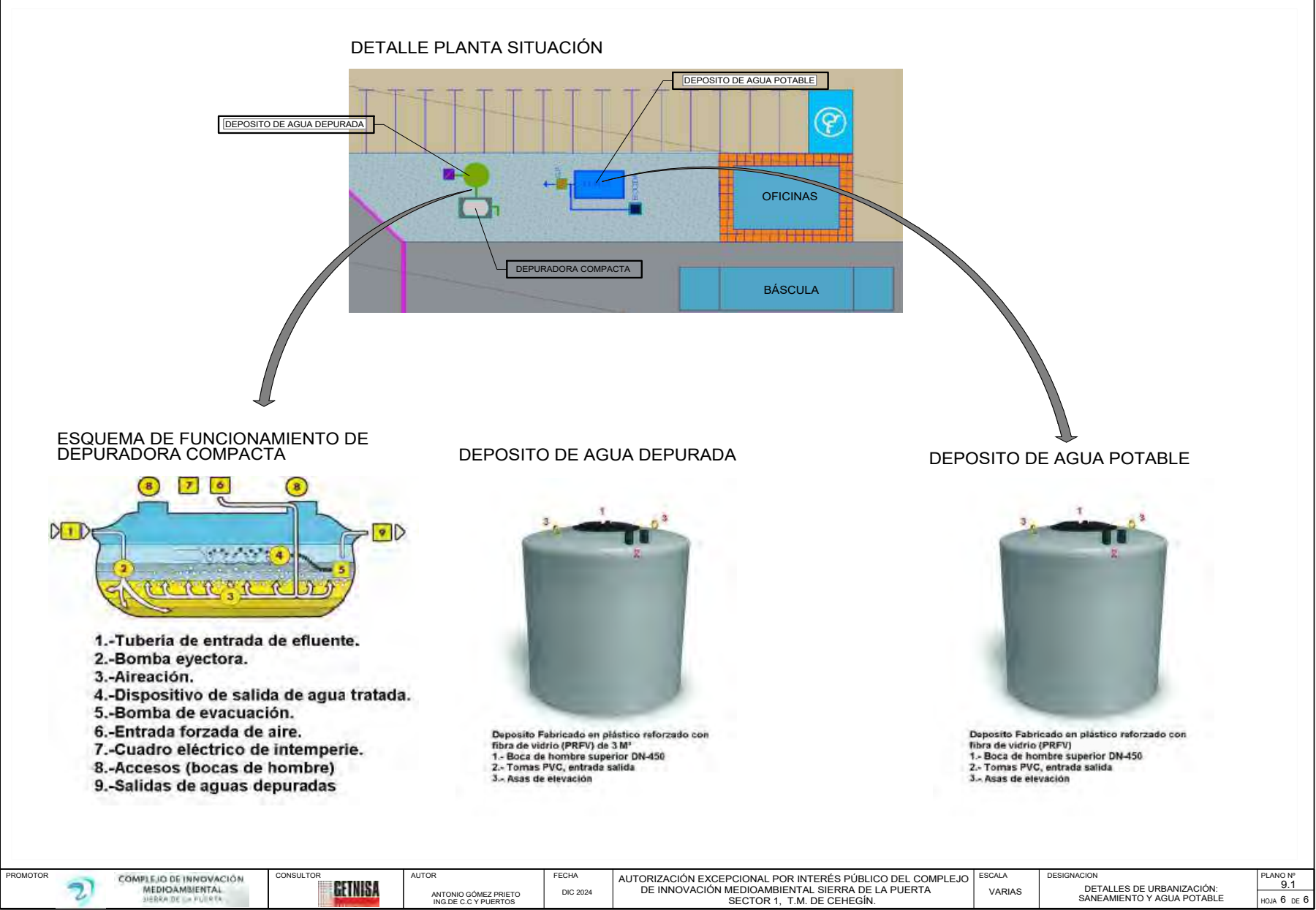



Para la verificación (CSV) permite la verificación de la integridad de una copia de este documento electrónico. Este documento incorpora firma electrónica de acuerdo a la Ley 59/2003, de 19 de diciembre, de firma electrónica
<https://sede.cehegin.regiondemurcia.es/validacionDoc/index.jsp?entidad=30017>





Verificación (CSV) permite la verificación de la integridad de una copia de documento electrónico. Este documento incorpora firma electrónica de acuerdo a la Ley 59/2003, de 19 de diciembre, de firma electrónica

<https://sede.cehegin-regidormunicipia.es/validacionDoc/index.jsp?entidad=30017>



PROMOTOR		CONSULTOR		AUTOR	FECHA	AUTORIZACIÓN EXCEPCIONAL POR INTERÉS PÚBLICO DEL COMPLEJO DE INNOVACIÓN MEDIOAMBIENTAL SIERRA DE LA PUERTA SECTOR 1. T.M. DE CEHEGÍN.	ESCALA	DESIGNACIÓN	PLANO Nº
				ANTONIO GÓMEZ PRIETO ING.DE C.C Y PUERTOS	DIC 2024		1:500	CONEXIÓN CON INFRAESTRUCTURA VIARIA EXISTENTE. INTERSECCIÓN	10.1
									HOJA 2 DE 2